

第32回兵庫県

バドミントンカーニバル大会

競技結果報告書

平成30年 1月28日(日) 9:00 ~ 三菱重工神戸スポーツセンター体育館

● 一般男子複B1

優勝	おおうちしろうご 大内 祥悟 (垂水クラブ)	・ ひがしたに ゆうすけ ・ 東谷 雄介 ・ (はねつつ)
第3位	きたむらりょう 喜多村 陵 (piyopiyo)	・ やまだ なおき ・ 山田 直樹 ・ (piyopiyo)

第2位	たなか まさおみ 田中 雅臣 (武蔵)	・ おおたに しげお ・ 大谷 茂生 ・ (神鋼加古川)
-----	---------------------------	------------------------------------

● 一般男子複B2

優勝	おか ゆうき 岡 祐枝 (市立尼崎高校)	・ おおみが ふうま ・ 大美賀 楓馬 ・ (市立尼崎高校)
第3位	たなか ひろあき 田中 博章 (武蔵)	・ おおえ あきひろ ・ 大江 晃弘 ・ (武蔵)

第2位	たていし たくし 立石 琢史 (シヤトル)	・ かの こうえい ・ 神農 紘瑛 ・ (成徳スマイル)
-----	-----------------------------	------------------------------------

● 合算100歳以上女子複1

優勝	よしい まさみ 吉井 正美 (あい&あい)	・ なかつる ちほ ・ 中津留 千穂 ・ (あい&あい)
第3位	なりまつ きよこ 成松 喜代子 (Cats)	・ しばた えつこ ・ 柴田 悦子 ・ (Cats)

第2位	たかだ ふくみ 高田 ふくみ (シヤトル)	・ ながい ゆきこ ・ 永井 有希子 ・ (TEAM KENKEN)
-----	-----------------------------	--

● 合算100歳以上女子複2

優勝	なんり ひろみ 南里 博美 (あじさい)	・ ゆむら あけみ ・ 湯村 明美 ・ (あじさい)
第3位	たかだ ひろこ 高田 博子 (北神クラブ)	・ いふくまり ・ 井福 まり ・ (BAMBI)

第2位	ふじわら みゆき 藤原 美幸 (姫路)	・ まえだ あやき ・ 前田 文姫 ・ (姫路)
-----	---------------------------	--------------------------------

● 合算100歳以上女子複3

優勝	うえむら ひろこ 上村 広子 (KAIMEI)	・ はらだ くみこ ・ 原田 久美子 ・ (Volano)
第3位	おきつ かずみ 沖津 和美 (Super Bird)	・ もとい のぶこ ・ 本井 展子 ・ (IBサークル)

第2位	やなぎはら かずえ 柳原 和恵 (垂水クラブ)	・ いいはら あけみ ・ 石井原 明美 ・ (垂水クラブ)
-----	-------------------------------	-------------------------------------

● 合算100歳以上男子複

優勝	しまだ まさゆき 島田 昌幸 (piyopiyo)	・ かい ゆうじ ・ 甲斐 裕二 (piyopiyo)
第3位	かじもと しょういち 梶本 昭一 (我流)	・ むらかみ いくお ・ 村上 郁夫 (三菱重工神戸)

第2位	もりはた ひとし 森畑 仁志 (三木赤とんぼ)	・ にし しょうご ・ 西 庄吾 (三木赤とんぼ)
-----	-------------------------------	---------------------------------

● 合算120歳以上女子複1

優勝	やました けいこ 山下 佳子 (宝塚)	・ やまにし よしこ ・ 山西 佳子 (宝塚)
第3位	ふくみず みほ 福水 美保 (白鳥美羽)	・ きみなみ りきこ ・ 君浪 りき子 (piyopiyo)

第2位	まえかわ かずみ 前川 和美 (あい&あい)	・ はまもと けいこ ・ 濱本 圭子 (あい&あい)
-----	------------------------------	----------------------------------

● 合算120歳以上女子複2

優勝	おかもと けいこ 岡本 慶子 (ドレミ)	・ はまさき のりこ ・ 浜崎 典子 (成徳スマイル)
第3位	ふじた さきみ 藤田 咲美 (piyopiyo)	・ いのうえ じゅんこ ・ 井上 順子 (AQUA)

第2位	くぼ まゆみ 窪 真弓 (難波クラブ)	・ うえだ みほこ ・ 上田 美穂子 (Super Bird)
-----	---------------------------	---------------------------------------

● 合算120歳以上男子複

優勝	さかもと まさのぶ 坂本 昌信 (我流)	・ はやし とよひこ ・ 林 豊彦 (我流)
第3位	あさたに ひろし 浅谷 弘 (竜神クラブ)	・ いのうえ えいじ ・ 井上 英二 (竜神クラブ)

第2位	みなみ かずなり 美浪 一成 (難波クラブ)	・ ふさだ けんじ ・ 房田 憲児 (三菱重工神戸)
-----	------------------------------	----------------------------------

● 合算130歳以上女子複

優勝	かみたに はるみ 神谷 晴美 (北神クラブ)	・ すみかわ としこ ・ 澄川 稔子 (北神クラブ)
第3位	きしもと きみえ 岸本 喜美江 (AQUA)	・ ふるかわ ふみこ ・ 古川 文子 (AQUA)

第2位	やすおか ひとみ 安岡 一美 (いなみの)	・ まえはら えみこ ・ 前原 恵美子 (いなみの)
-----	-----------------------------	----------------------------------

● 合算130歳以上男子複1

優勝	きもつき はじめ 肝月 肇 (AQUA)	・ たけうち しげる ・ 竹内 茂 (ブリッツ)
第3位	まんだに よしお 萬谷 吉男 (緑ヶ丘クラブ)	・ おかもと せいじ ・ 岡本 清治 (ブリッツ)

第2位	おはら たける 小原 武 (三木赤とんぼ)	・ いずみだに たかひろ ・ 泉谷 隆弘 (三木赤とんぼ)
-----	-----------------------------	-------------------------------------

● 合算130歳以上男子複2

優勝	てらおか たかゆき 寺岡 隆行 (成徳スマイル)	・ たけむら かずお ・ 竹村 和夫 ・ (Super Bird)
第3位	いのうえ むねあき 井上 宗明 (BUZZ)	・ まつうらくにお ・ 松浦 邦夫 ・ (BUZZ)

第2位	なかむら のぼる 中村 昇 (むささび会)	・ あつた ひろふみ ・ 熱田 廣文 ・ (むささび会)
-----	-----------------------------	------------------------------------

● 合算70歳以上男子複

優勝	うば たくろう 姥 拓郎 (神鋼高砂)	・ かわにしりょうさく ・ 川西 良作 ・ (零～ZERO～)
第3位	きたむら ゆうすけ 北村 祐介 (兵庫県教職員)	・ まつむら じん ・ 松村 仁 ・ (兵庫県教職員)

第2位	たかい まさや 高井 雅也 (三木シャトル)	・ やすおかりょうた ・ 安岡 亮太 ・ (PLAD)
-----	------------------------------	-----------------------------------

● 合算80歳以上女子複

優勝	にしかわ まゆみ 西川 真由美 (TEAM KENKEN)	・ せらた ^ろ なおこ ・ 世良田 七緒子 ・ (いなみの)
第3位	おがわ ひさみ 小川 桐実 (あい&あい)	・ まえだ えみこ ・ 前田 江美子 ・ (あい&あい)

第2位	こにし みゆき 小西 美由紀 (姫路)	・ おかもと ゆき ・ 岡本 由紀 ・ (姫路)
-----	---------------------------	--------------------------------

第32回兵庫県 バドミントンカーニバル大会

競技結果報告書

平成30年 1月28日(日) 9:00 ~ 三菱重工神戸スポーツセンター体育館

● 一般男子複B1

1位 大内 祥悟 (垂水クラブ)
東谷 雄介 (はねつつ)

2位 田中 雅臣 (武蔵)
大谷 茂生 (神鋼加古川)

3位 喜多村 陵 (piyopiyo)
山田 直樹 (piyopiyo)

4位 和田 優作 (三菱電機神戸)
北見 竜也 (三菱電機神戸)

● 一般男子複B2

1位 岡 祐枝 (市立尼崎高校)
大美賀 楓馬 (市立尼崎高校)

2位 立石 琢史 (シャトル)
神農 紘瑛 (成徳スマイル)

3位 田中 博章 (武蔵)
大江 晃弘 (武蔵)

4位 塚田 健太郎 (三菱電機神戸)
島田 義規 (三菱電機神戸)

● 合算100歳以上女子複1

1位 吉井 正美 (あい&あい)
中津留 千穂 (あい&あい)

2位 高田 ふくみ (シャトル)
永井 有希子 (TEAM KENKEN)

3位 成松 喜代子 (Cats)
柴田 悦子 (Cats)

● 合算100歳以上女子複2

1位 南里 博美 (あじさい)
湯村 明美 (あじさい)

2位 藤原 美幸 (姫路)
前田 文姫 (姫路)

3位 高田 博子 (北神クラブ)
井福 まり (BAMBI)

4位 永井 えり子 (いなみの)
児玉 和子 (いなみの)

● 合算100歳以上女子複3

1位 上村 広子 (KAIMEI)
原田 久美子 (Volano)

2位 柳原 和恵 (垂水クラブ)
石井原 明美 (垂水クラブ)

3位 沖津 和美 (Super Bird)
本井 展子 (IBサークル)

4位 武永 照美 (BAMBI)
今津 靖恵 (BAMBI)

● 合算100歳以上男子複

1位 島田 昌幸 (piyopiyo)
甲斐 裕二 (piyopiyo)

2位 森畑 仁志 (三木赤とんぼ)
西 庄吾 (三木赤とんぼ)

3位 梶本 昭一 (我流)
村上 郁夫 (三菱重工神戸)

4位 百田 和正 (フレッシュ三田)
羽鳥 正美 (ブルーチャンス)

5位 石上 昌男 (ﾄﾞﾚﾐ)
吉田 芳敬 (兵庫県庁)

6位 石原 武 (大阪チタニウムテクノロジーズ)
三井 貴之 (大阪チタニウムテクノロジーズ)

● 合算120歳以上女子複1

1位 山下 佳子 (宝塚)
山西 佳子 (宝塚)

2位 前川 和美 (あい&あい)
濱本 圭子 (あい&あい)

3位 福水 美保 (白鳥美羽)
君浪 りき子 (piyopiyo)

4位 村岡 裕美子 (piyopiyo)
山本 英子 (piyopiyo)

● 合算120歳以上女子複2

1位 岡本 慶子 (ﾄﾞﾚﾐ)
浜崎 典子 (成徳スマイル)

2位 窪 真弓 (難波クラブ)
上田 美穂子 (Super Bird)

3位 藤田 咲美 (piyopiyo)
井上 順子 (AQUA)

● 合算120歳以上男子複

1位 坂本 昌信 (我流)
林 豊彦 (我流)

2位 美浪 一成 (難波クラブ)
房田 憲児 (三菱重工神戸)

3位 浅谷 弘 (竜神クラブ)
井上 英二 (竜神クラブ)

4位 横関 勇 (WINGS)
常深 隆文 (三木赤とんぼ)

5位 桑坂 勇人 (へがサス)
竹下 誠 (へがサス)

● 合算130歳以上女子複

1位 神谷 晴美 (北神クラブ)
澄川 稔子 (北神クラブ)

2位 安岡 一美 (いなみの)
前原 恵美子 (いなみの)

3位 岸本 喜美江 (AQUA)
古川 文子 (AQUA)

4位 酒巻 美代子 (宝塚)
市岡 真知子 (宝塚)

● 合算130歳以上男子複1

1位 肝月 肇 (AQUA)
竹内 茂 (ブリッツ)

2位 小原 武 (三木赤とんぼ)
泉谷 隆弘 (三木赤とんぼ)

3位 萬谷 吉男 (緑ヶ丘クラブ)
岡本 清治 (ブリッツ)

4位 塩飽 初 (piyopiyo)
澄川 良雄 (伊丹BC)

● 合算130歳以上男子複2

1位 寺岡 隆行 (成徳スマイル)
竹村 和夫 (Super Bird)

2位 中村 昇 (むささび会)
熱田 廣文 (むささび会)

3位 井上 宗明 (BUZZ)
松浦 邦夫 (BUZZ)

● 合算70歳以上男子複

1位 姥 拓郎 (神鋼高砂)
川西 良作 (零~ZERO~)

2位 高井 雅也 (三木シャトル)
安岡 亮太 (PLAD)

3位 北村 祐介 (兵庫県教職員)
松村 仁 (兵庫県教職員)

● 合算80歳以上女子複

1位 西川 真由美 (TEAM KENKEN)
世良田 七緒子 (いなみの)

2位 小西 美由紀 (姫路)
岡本 由紀 (姫路)

3位 小川 桐実 (あい&あい)
前田 江美子 (あい&あい)

4位 東 和恵 (Cats)
西薊 弥生 (Cats)

● 一般男子複B1

	田中 大谷	大内 東谷	和田 北見	喜多村 山田							得点	ゲーム	マッチ	勝敗	順位
田中(武蔵) 大谷(神鋼加古川)	※	1-2	2-0	2-1							155-140	5-3	2-1	2-1	2
											52.54%	62.5%	66.7%		
大内(垂水クラブ) 東谷(はねつつ)	2-1	※	2-0	2-0							146-105	6-1	3-0	3-0	1
											58.17%	85.7%	100.0%		
和田(三菱電機神戸) 北見(三菱電機神戸)	0-2	0-2	※	1-2							102-137	1-6	0-3	0-3	4
											42.68%	14.3%	0.0%		
喜多村(piyoypiyo) 山田(piyoypiyo)	1-2	0-2	2-1	※							130-151	3-5	1-2	1-2	3
											46.26%	37.5%	33.3%		

● 一般男子複B2

	立石 神農	岡 大美賀	塚田 島田	田中 大江							得点	ゲーム	マッチ	勝敗	順位
立石(シャトル) 神農(成徳スマイル)	※	0-2	2-0	2-0							116-96	4-2	2-1	2-1	2
											54.72%	66.7%	66.7%		
岡(市立尼崎高校) 大美賀(市立尼崎高校)	2-0	※	2-0	2-0							126-84	6-0	3-0	3-0	1
											60.00%	100.0%	100.0%		
塚田(三菱電機神戸) 島田(三菱電機神戸)	0-2	0-2	※	0-2							70-126	0-6	0-3	0-3	4
											35.71%	0.0%	0.0%		
田中(武蔵) 大江(武蔵)	0-2	0-2	2-0	※							104-110	2-4	1-2	1-2	3
											48.60%	33.3%	33.3%		

● 合算100歳以上男子複

	石原 三井	梶本 村上	島田 甲斐	森畑 西	石上 吉田	百田 羽鳥					得点	ゲーム	マッチ	勝敗	順位
石原(大阪チタニウムテクノ ロジーズ) 三井(大阪チタニウムテクノ ロジーズ)	※	1-2	0-2	0-2	0-2	※					104-188	1-8	0-4	0-4	6
											35.62%	11.1%	0.0%		
梶本(我流) 村上(三菱重工神戸)	2-1	※	0-2	2-1	※	2-0					183-170	6-4	3-1	3-1	3
											51.84%	60.0%	75.0%		
島田(piyoypiyo) 甲斐(piyoypiyo)	2-0	2-0	※	※	2-0	2-1					185-115	8-1	4-0	4-0	1
											61.67%	88.9%	100.0%		
森畑(三木赤とんぼ) 西(三木赤とんぼ)	2-0	1-2	※	※	2-0	2-1					200-163	7-3	3-1	3-1	2
											55.10%	70.0%	75.0%		
石上(ドレミ) 吉田(兵庫県庁)	2-0	※	0-2	0-2	※	0-2					139-147	2-6	1-3	1-3	5
											48.60%	25.0%	25.0%		
百田(フレッシュ三田) 羽鳥(ブルーチャンス)	※	0-2	1-2	1-2	2-0	※					169-197	4-6	1-3	1-3	4
											46.17%	40.0%	25.0%		

● 合算120歳以上男子複

	坂本 林	美浪 房田	横関 常深	桑坂 竹下	浅谷 井上							得点	ゲーム	マッチ	勝敗	順位
坂本(我流) 林(我流)	※	2-0	2-0	2-0	1-2							183-132	7-2	3-1	3-1	1
												58.10%	77.8%	75.0%		
美浪(難波クラブ) 房田(三菱重工神戸)	0-2	※	2-0	2-0	2-1							174-146	6-3	3-1	3-1	2
												54.38%	66.7%	75.0%		
横関(WINGS) 常深(三木赤とんぼ)	0-2	0-2	※	2-0	2-1							162-143	4-5	2-2	2-2	4
												53.11%	44.4%	50.0%		
桑坂(ペガサス) 竹下(ペガサス)	0-2	0-2	0-2	※	0-2							79-168	0-8	0-4	0-4	5
												31.98%	0.0%	0.0%		
浅谷(竜神クラブ) 井上(竜神クラブ)	2-1	1-2	1-2	2-0	※							191-200	6-5	2-2	2-2	3
												48.85%	54.6%	50.0%		

● 合算130歳以上男子複1

	肝月 竹内	塩飽 澄川	萬谷 岡本	小原 泉谷								得点	ゲーム	マッチ	勝敗	順位
肝月(AQUA) 竹内(ブリッツ)	※	2-0	2-0	2-0								126-60	6-0	3-0	3-0	1
												67.74%	100.0%	100.0%		
塩飽(piyoپیヨ) 澄川(伊丹BC)	0-2	※	2-1	0-2								103-138	2-5	1-2	1-2	4
												42.74%	28.6%	33.3%		
萬谷(緑ヶ丘クラブ) 岡本(ブリッツ)	0-2	1-2	※	1-1キ								110-136	2-5	1-2	1-2	3
												44.72%	28.6%	33.3%		
小原(三木赤とんぼ) 泉谷(三木赤とんぼ)	0-2	2-0	キ1-1	※								97-102	3-3	1-2	1-2	2
												48.74%	50.0%	33.3%		

● 合算130歳以上男子複2

	中村 熱田	井上 松浦	寺岡 竹村									得点	ゲーム	マッチ	勝敗	順位
中村(むささび会) 熱田(むささび会)	※	2-0	1-2									87-83	3-2	1-1	1-1	2
												51.18%	60.0%	50.0%		
井上(BUZZ) 松浦(BUZZ)	0-2	※	1-2									70-101	1-4	0-2	0-2	3
												40.94%	20.0%	0.0%		
寺岡(成徳スマイル) 竹村(Super Bird)	2-1	2-1	※									115-88	4-2	2-0	2-0	1
												56.65%	66.7%	100.0%		

● 合算70歳以上男子複

	高井 安岡	姥 川西	北村 松村								得点	ゲーム	マッチ	勝敗	順位
高井(三木シャトル) 安岡(PLAD)	※	0-2	2-0								64-70	2-2	1-1	1-1	2
											47.76%	50.0%	50.0%		
姥(神鋼高砂) 川西(零~ZERO~)	2-0	※	2-0								84-38	4-0	2-0	2-0	1
											68.85%	100.0%	100.0%		
北村(兵庫県教職員) 松村(兵庫県教職員)	0-2	0-2	※								44-84	0-4	0-2	0-2	3
											34.38%	0.0%	0.0%		

● 合算100歳以上女子複1

	吉井 中津留	高田 永井	成松 柴田								得点	ゲーム	マッチ	勝敗	順位
吉井(あい&あい) 中津留(あい&あい)	※	2-0	2-0								84-43	4-0	2-0	2-0	1
											66.14%	100.0%	100.0%		
高田(シャトル) 永井(Team Kenken)	0-2	※	2-0								62-78	2-2	1-1	1-1	2
											44.29%	50.0%	50.0%		
成松(Cats) 柴田(Cats)	0-2	0-2	※								60-85	0-4	0-2	0-2	3
											41.38%	0.0%	0.0%		

● 合算100歳以上女子複2

	南里 湯村	藤原 前田	高田 井福	永井 児玉							得点	ゲーム	マッチ	勝敗	順位
南里(あじさい) 湯村(あじさい)	※	2-1	2-1	2-0							158-120	6-2	3-0	3-0	1
											56.83%	75.0%	100.0%		
藤原(姫路) 前田(姫路)	1-2	※	2-0	2-0							130-116	5-2	2-1	2-1	2
											52.85%	71.4%	66.7%		
高田(北神クラブ) 井福(BAMBI)	1-2	0-2	※	2-1							131-158	3-5	1-2	1-2	3
											45.33%	37.5%	33.3%		
永井(いなみの) 児玉(いなみの)	0-2	0-2	1-2	※							117-142	1-6	0-3	0-3	4
											45.17%	14.3%	0.0%		

● 合算100歳以上女子複3

	上村 原田	沖津 本井	武永 今津	柳原 石井原							得点	ゲーム	マッチ	勝敗	順位
上村(KAIMEI) 原田(Volano)	※	2-0	2-0	2-0							126-68	6-0	3-0	3-0	1
											64.95%	100.0%	100.0%		
沖津(Super Bird) 本井(IBサークル)	0-2	※	2-0	1-2							109-122	3-4	1-2	1-2	3
											47.19%	42.9%	33.3%		

武永(BAMBI) 今津(BAMBI)	0-2	0-2	※	0-2							52-126	0-6	0-3	0-3	4
											29.21%	0.0%	0.0%		
柳原(垂水クラブ) 石井原(垂水クラブ)	0-2	2-1	2-0	※							135-106	4-3	2-1	2-1	2
											56.02%	57.1%	66.7%		

● 合算120歳以上女子複1

	山下 山西	前川 濱本	村岡 山本	福水 君浪							得点	ゲーム	マッチ	勝敗	順位
山下(宝塚) 山西(宝塚)	※	2-0	2-0	2-0							126-57	6-0	3-0	3-0	1
											68.85%	100.0%	100.0%		
前川(あい&あい) 濱本(あい&あい)	0-2	※	2-0	2-0							111-95	4-2	2-1	2-1	2
											53.88%	66.7%	66.7%		
村岡(piyopiyo) 山本(piyopiyo)	0-2	0-2	※	0-2							73-126	0-6	0-3	0-3	4
											36.68%	0.0%	0.0%		
福水(白鳥美羽) 君浪(piyopiyo)	0-2	0-2	2-0	※							82-114	2-4	1-2	1-2	3
											41.84%	33.3%	33.3%		

● 合算120歳以上女子複2

	岡本 浜崎	藤田 井上	窪 上田								得点	ゲーム	マッチ	勝敗	順位
岡本(ドレミ) 浜崎(成徳スマイル)	※	2-0	2-0								84-57	4-0	2-0	2-0	1
											59.57%	100.0%	100.0%		
藤田(piyopiyo) 井上(AQUA)	0-2	※	0-2								56-84	0-4	0-2	0-2	3
											40.00%	0.0%	0.0%		
窪(難波クラブ) 上田(Super Bird)	0-2	2-0	※								73-72	2-2	1-1	1-1	2
											50.34%	50.0%	50.0%		

● 合算130歳以上女子複

	神谷 澄川	安岡 前原	酒巻 市岡	岸本 古川							得点	ゲーム	マッチ	勝敗	順位
神谷(北神クラブ) 澄川(北神クラブ)	※	2-1	2-0	2-0							146-101	6-1	3-0	3-0	1
											59.11%	85.7%	100.0%		
安岡(いなみの) 前原(いなみの)	1-2	※	2-0	2-0							133-114	5-2	2-1	2-1	2
											53.85%	71.4%	66.7%		
酒巻(宝塚) 市岡(宝塚)	0-2	0-2	※	1-2							101-143	1-6	0-3	0-3	4
											41.39%	14.3%	0.0%		
岸本(AQUA) 古川(AQUA)	0-2	0-2	2-1	※							117-139	2-5	1-2	1-2	3
											45.70%	28.6%	33.3%		

● 合算80歳以上女子複

	小西 岡本	東 西菌	小川 前田	西川 世良田							得点	ゲーム	マッチ	勝敗	順位
小西(姫路) 岡本(姫路)	※	2-0	2-1	1-2							140-147	5-3	2-1	2-1	2
											48.78%	62.5%	66.7%		
東(Cats) 西菌(Cats)	0-2	※	0-2	0-2							70-126	0-6	0-3	0-3	4
											35.71%	0.0%	0.0%		
小川(あい&あい) 前田(あい&あい)	1-2	2-0	※	1-2							156-136	4-4	1-2	1-2	3
											53.42%	50.0%	33.3%		
西川(Team KENKEN) 世良田(いなみの)	2-1	2-0	2-1	※							163-120	6-2	3-0	3-0	1
											57.60%	75.0%	100.0%		

開催日:平成30年 1月28日(日)

< 合算100歳以上男子複 >

● 100M

1	石上 昌男(ドレミ) 吉田 芳敬(兵庫県庁)	2	(21-7/21-10/-)	0	石原 武(大阪チタニウムテクノロジーズ) 三井 貴之(大阪チタニウムテクノロジーズ)
2	梶本 昭一(我流) 村上 郁夫(三菱重工神戸)	2	(14-21/21-15/21-17)	1	森畑 仁志(三木赤とんぼ) 西 庄吾(三木赤とんぼ)
3	島田 昌幸(piyoپیヨ) 甲斐 裕二(piyoپیヨ)	2	(17-21/21-11/21-18)	1	百田 和正(フレッシュ三田) 羽鳥 正美(ブルーチャンス)
4	森畑 仁志(三木赤とんぼ) 西 庄吾(三木赤とんぼ)	2	(21-8/21-16/-)	0	石原 武(大阪チタニウムテクノロジーズ) 三井 貴之(大阪チタニウムテクノロジーズ)
5	島田 昌幸(piyoپیヨ) 甲斐 裕二(piyoپیヨ)	2	(21-8/21-15/-)	0	梶本 昭一(我流) 村上 郁夫(三菱重工神戸)
6	百田 和正(フレッシュ三田) 羽鳥 正美(ブルーチャンス)	2	(22-20/21-16/-)	0	石上 昌男(ドレミ) 吉田 芳敬(兵庫県庁)
7	島田 昌幸(piyoپیヨ) 甲斐 裕二(piyoپیヨ)	2	(21-7/21-11/-)	0	石原 武(大阪チタニウムテクノロジーズ) 三井 貴之(大阪チタニウムテクノロジーズ)
8	梶本 昭一(我流) 村上 郁夫(三菱重工神戸)	2	(21-15/21-15/-)	0	百田 和正(フレッシュ三田) 羽鳥 正美(ブルーチャンス)
9	森畑 仁志(三木赤とんぼ) 西 庄吾(三木赤とんぼ)	2	(24-22/21-15/-)	0	石上 昌男(ドレミ) 吉田 芳敬(兵庫県庁)
10	梶本 昭一(我流) 村上 郁夫(三菱重工神戸)	2	(20-21/21-13/21-11)	1	石原 武(大阪チタニウムテクノロジーズ) 三井 貴之(大阪チタニウムテクノロジーズ)
11	島田 昌幸(piyoپیヨ) 甲斐 裕二(piyoپیヨ)	2	(21-8/21-16/-)	0	石上 昌男(ドレミ) 吉田 芳敬(兵庫県庁)
12	森畑 仁志(三木赤とんぼ) 西 庄吾(三木赤とんぼ)	2	(21-11/18-21/21-14)	1	百田 和正(フレッシュ三田) 羽鳥 正美(ブルーチャンス)

< 合算70歳以上男子複 >

● 70M

1	高井 雅也(三木シャトル) 安岡 亮太(PLAD)	2	(21-9/21-19/-)	0	北村 祐介(兵庫県教職員) 松村 仁(兵庫県教職員)
2	姥 拓郎(神鋼高砂) 川西 良作(零~ZERO~)	2	(21-6/21-10/-)	0	北村 祐介(兵庫県教職員) 松村 仁(兵庫県教職員)
3	姥 拓郎(神鋼高砂) 川西 良作(零~ZERO~)	2	(21-5/21-17/-)	0	高井 雅也(三木シャトル) 安岡 亮太(PLAD)

< 合算120歳以上女子複1 >

● 120W1

1	山下 佳子(宝塚) 山西 佳子(宝塚)	2	(21-3/21-10/-)	0	福水 美保(白鳥美羽) 君浪 りき子(piyoپیヨ)
---	------------------------	---	----------------	---	--------------------------------

2	前川 和美(あい&あい) 濱本 圭子(あい&あい)	2	(21-11/21-15/-)	0	村岡 裕美子(piyopiyo) 山本 英子(piyopiyo)
3	山下 佳子(宝塚) 山西 佳子(宝塚)	2	(21-8/21-9/-)	0	村岡 裕美子(piyopiyo) 山本 英子(piyopiyo)
4	前川 和美(あい&あい) 濱本 圭子(あい&あい)	2	(21-17/21-10/-)	0	福水 美保(白鳥美羽) 君浪 りき子(piyopiyo)
5	山下 佳子(宝塚) 山西 佳子(宝塚)	2	(21-13/21-14/-)	0	前川 和美(あい&あい) 濱本 圭子(あい&あい)
6	福水 美保(白鳥美羽) 君浪 りき子(piyopiyo)	2	(21-17/21-13/-)	0	村岡 裕美子(piyopiyo) 山本 英子(piyopiyo)

< 合算100歳以上女子複3 >

● 100W3

1	上村 広子(KAIMEI) 原田 久美子(Volano)	2	(21-16/21-16/-)	0	柳原 和恵(垂水クラブ) 石井原 明美(垂水クラブ)
2	沖津 和美(Super Bird) 本井 展子(IBサークル)	2	(21-8/21-11/-)	0	武永 照美(BAMBI) 今津 靖恵(BAMBI)
3	上村 広子(KAIMEI) 原田 久美子(Volano)	2	(21-6/21-13/-)	0	武永 照美(BAMBI) 今津 靖恵(BAMBI)
4	柳原 和恵(垂水クラブ) 石井原 明美(垂水クラブ)	2	(19-21/21-13/21-16)	1	沖津 和美(Super Bird) 本井 展子(IBサークル)
5	上村 広子(KAIMEI) 原田 久美子(Volano)	2	(21-11/21-6/-)	0	沖津 和美(Super Bird) 本井 展子(IBサークル)
6	柳原 和恵(垂水クラブ) 石井原 明美(垂水クラブ)	2	(21-4/21-10/-)	0	武永 照美(BAMBI) 今津 靖恵(BAMBI)

< 一般男子複B2 >

● MB2

1	立石 琢史(シャトル) 神農 紘瑛(成徳スマイル)	2	(21-15/21-19/-)	0	田中 博章(武蔵) 大江 晃弘(武蔵)
2	岡 祐枝(市立尼崎高校) 大美賀 楓馬(市立尼崎高校)	2	(21-13/21-11/-)	0	塚田 健太郎(三菱電機神戸) 島田 義規(三菱電機神戸)
3	立石 琢史(シャトル) 神農 紘瑛(成徳スマイル)	2	(21-13/21-7/-)	0	塚田 健太郎(三菱電機神戸) 島田 義規(三菱電機神戸)
4	岡 祐枝(市立尼崎高校) 大美賀 楓馬(市立尼崎高校)	2	(21-14/21-14/-)	0	田中 博章(武蔵) 大江 晃弘(武蔵)
5	岡 祐枝(市立尼崎高校) 大美賀 楓馬(市立尼崎高校)	2	(21-14/21-18/-)	0	立石 琢史(シャトル) 神農 紘瑛(成徳スマイル)
6	田中 博章(武蔵) 大江 晃弘(武蔵)	2	(21-18/21-8/-)	0	塚田 健太郎(三菱電機神戸) 島田 義規(三菱電機神戸)

< 合算80歳以上女子複 >

● 80W

1	西川 真由美(Team KENKEN) 世良田 七緒子(いなみの)	2	(19-21/21-12/21-14)	1	小西 美由紀(姫路) 岡本 由紀(姫路)
2	小川 桐実(あい&あい) 前田 江美子(あい&あい)	2	(21-13/21-12/-)	0	東 和恵(Cats) 西薨 弥生(Cats)
3	小西 美由紀(姫路) 岡本 由紀(姫路)	2	(21-20/9-21/21-20)	1	小川 桐実(あい&あい) 前田 江美子(あい&あい)
4	西川 真由美(Team KENKEN) 世良田 七緒子(いなみの)	2	(21-8/21-12/-)	0	東 和恵(Cats) 西薨 弥生(Cats)
5	小西 美由紀(姫路) 岡本 由紀(姫路)	2	(21-15/21-10/-)	0	東 和恵(Cats) 西薨 弥生(Cats)
6	西川 真由美(Team KENKEN) 世良田 七緒子(いなみの)	2	(18-21/21-17/21-15)	1	小川 桐実(あい&あい) 前田 江美子(あい&あい)

< 合算100歳以上女子複1 >

● 100W1

1	吉井 正美(あい&あい) 中津留 千穂(あい&あい)	2	(21-13/21-11/-)	0	成松 喜代子(Cats) 柴田 悦子(Cats)
2	高田 ふくみ(シヤトル) 永井 有希子(Team KENKEN)	2	(22-20/21-16/-)	0	成松 喜代子(Cats) 柴田 悦子(Cats)
3	吉井 正美(あい&あい) 中津留 千穂(あい&あい)	2	(21-9/21-10/-)	0	高田 ふくみ(シヤトル) 永井 有希子(Team KENKEN)

< 合算100歳以上女子複2 >

● 100W2

1	南里 博美(あじさい) 湯村 明美(あじさい)	2	(21-11/21-13/-)	0	永井 えり子(いなみの) 児玉 和子(いなみの)
2	藤原 美幸(姫路) 前田 文姫(姫路)	2	(21-12/21-11/-)	0	高田 博子(北神クラブ) 井福 まり(BAMBI)
3	南里 博美(あじさい) 湯村 明美(あじさい)	2	(21-11/16-21/21-18)	1	高田 博子(北神クラブ) 井福 まり(BAMBI)
4	藤原 美幸(姫路) 前田 文姫(姫路)	2	(21-16/21-19/-)	0	永井 えり子(いなみの) 児玉 和子(いなみの)
5	南里 博美(あじさい) 湯村 明美(あじさい)	2	(21-10/16-21/21-15)	1	藤原 美幸(姫路) 前田 文姫(姫路)
6	高田 博子(北神クラブ) 井福 まり(BAMBI)	2	(21-17/16-21/21-20)	1	永井 えり子(いなみの) 児玉 和子(いなみの)

< 合算120歳以上女子複2 >

● 120W2

1	岡本 慶子(ドレミ) 浜崎 典子(成徳スマイル)	2	(21-15/21-16/-)	0	窪 真弓(難波クラブ) 上田 美穂子(Super Bird)
---	-----------------------------	---	-----------------	---	-----------------------------------

2 窪 真弓(難波クラブ) 2 (21-11/21-19/-) 0 藤田 咲美(piyoپیヨ)
上田 美穂子(Super Bird) 井上 順子(AQUA)

3 岡本 慶子(ドレミ) 2 (21-11/21-15/-) 0 藤田 咲美(piyoپیヨ)
浜崎 典子(成徳スマイル) 井上 順子(AQUA)

< 合算120歳以上男子複 >

● 120M

1 浅谷 弘(竜神クラブ) 2 (21-20/17-21/21-16) 1 坂本 昌信(我流)
井上 英二(竜神クラブ) 林 豊彦(我流)

2 美浪 一成(難波クラブ) 2 (21-15/21-12/-) 0 桑坂 勇人(ペガサス)
房田 憲児(三菱重工神戸) 竹下 誠(ペガサス)

3 坂本 昌信(我流) 2 (21-12/21-2/-) 0 桑坂 勇人(ペガサス)
林 豊彦(我流) 竹下 誠(ペガサス)

4 美浪 一成(難波クラブ) 2 (21-12/21-16/-) 0 横関 勇(WINGS)
房田 憲児(三菱重工神戸) 常深 隆文(三木赤とんぼ)

5 坂本 昌信(我流) 2 (21-19/21-12/-) 0 横関 勇(WINGS)
林 豊彦(我流) 常深 隆文(三木赤とんぼ)

6 浅谷 弘(竜神クラブ) 2 (21-10/21-10/-) 0 桑坂 勇人(ペガサス)
井上 英二(竜神クラブ) 竹下 誠(ペガサス)

7 坂本 昌信(我流) 2 (21-14/21-14/-) 0 美浪 一成(難波クラブ)
林 豊彦(我流) 房田 憲児(三菱重工神戸)

8 横関 勇(WINGS) 2 (20-2/21-18/20-21) 1 浅谷 弘(竜神クラブ)
常深 隆文(三木赤とんぼ) 井上 英二(竜神クラブ)

9 美浪 一成(難波クラブ) 2 (21-16/20-21/21-12) 1 浅谷 弘(竜神クラブ)
房田 憲児(三菱重工神戸) 井上 英二(竜神クラブ)

10 横関 勇(WINGS) 2 (21-11/21-7/-) 0 桑坂 勇人(ペガサス)
常深 隆文(三木赤とんぼ) 竹下 誠(ペガサス)

< 合算130歳以上男子複1 >

● 130M1

1 肝月 肇(AQUA) 2 (21-9/21-6/-) 0 小原 武(三木赤とんぼ)
竹内 茂(ブリッツ) 泉谷 隆弘(三木赤とんぼ)

2 塩飽 初(piyoپیヨ) 2 (12-21/21-18/21-15) 1 萬谷 吉男(緑ヶ丘クラブ)
澄川 良雄(伊丹BC) 岡本 清治(ブリッツ)

3 肝月 肇(AQUA) 2 (21-8/21-15/-) 0 萬谷 吉男(緑ヶ丘クラブ)
竹内 茂(ブリッツ) 岡本 清治(ブリッツ)

4 小原 武(三木赤とんぼ) 2 (21-11/21-16/-) 0 塩飽 初(piyoپیヨ)
泉谷 隆弘(三木赤とんぼ) 澄川 良雄(伊丹BC)

5 肝月 肇(AQUA) 2 (21-10/21-12/-) 0 塩飽 初(piyoپیヨ)
竹内 茂(ブリッツ) 澄川 良雄(伊丹BC)

6 萬谷 吉男(緑ヶ丘クラブ)
岡本 清治(ブリッツ)

0 (20-21/13-19/-)

棄権
(怪
我)
小原 武(三木赤とんぼ)
泉谷 隆弘(三木赤とんぼ)

< 合算130歳以上男子複2 >

● 130M2

1 寺岡 隆行(成徳スマイル)
竹村 和夫(Super Bird)

2 (14-21/21-14/21-10)

1 中村 昇(むささび会)
熱田 廣文(むささび会)

2 寺岡 隆行(成徳スマイル)
竹村 和夫(Super Bird)

2 (17-21/21-16/21-6)

1 井上 宗明(BUZZ)
松浦 邦夫(BUZZ)

3 中村 昇(むささび会)
熱田 廣文(むささび会)

2 (21-13/21-14/-)

0 井上 宗明(BUZZ)
松浦 邦夫(BUZZ)

< 合算130歳以上女子複 >

● 130W

1 神谷 晴美(北神クラブ)
澄川 稔子(北神クラブ)

2 (21-13/22-20/-)

0 岸本 喜美江(AQUA)
古川 文子(AQUA)

2 安岡 一美(いなみの)
前原 恵美子(いなみの)

2 (21-14/21-14/-)

0 酒巻 美代子(宝塚)
市岡 真知子(宝塚)

3 神谷 晴美(北神クラブ)
澄川 稔子(北神クラブ)

2 (21-8/21-11/-)

0 酒巻 美代子(宝塚)
市岡 真知子(宝塚)

4 安岡 一美(いなみの)
前原 恵美子(いなみの)

2 (21-11/21-14/-)

0 岸本 喜美江(AQUA)
古川 文子(AQUA)

5 神谷 晴美(北神クラブ)
澄川 稔子(北神クラブ)

2 (19-21/21-10/21-18)

1 安岡 一美(いなみの)
前原 恵美子(いなみの)

6 岸本 喜美江(AQUA)
古川 文子(AQUA)

2 (21-19/17-21/21-14)

1 酒巻 美代子(宝塚)
市岡 真知子(宝塚)

< 一般男子複B1 >

● MB1

1 田中 雅臣(武蔵)
大谷 茂生(神鋼加古川)

2 (21-13/17-21/21-14)

1 喜多村 陵(piyo piyo)
山田 直樹(piyo piyo)

2 大内 祥悟(垂水クラブ)
東谷 雄介(はねつつ)

2 (21-9/21-13/-)

0 和田 優作(三菱電機神戸)
北見 竜也(三菱電機神戸)

3 田中 雅臣(武蔵)
大谷 茂生(神鋼加古川)

2 (21-13/21-17/-)

0 和田 優作(三菱電機神戸)
北見 竜也(三菱電機神戸)

4 大内 祥悟(垂水クラブ)
東谷 雄介(はねつつ)

2 (21-12/21-17/-)

0 喜多村 陵(piyo piyo)
山田 直樹(piyo piyo)

5 大内 祥悟(垂水クラブ)
東谷 雄介(はねつつ)

2 (20-21/21-17/21-16)

1 田中 雅臣(武蔵)
大谷 茂生(神鋼加古川)

6 喜多村 陵(piyo piyo)
山田 直樹(piyo piyo)

2 (11-21/21-11/21-18)

1 和田 優作(三菱電機神戸)
北見 竜也(三菱電機神戸)

第32回兵庫県

バドミントンカーニバル大会

競技結果報告書

平成30年 1月28日(日) 9:00 ~ 三菱電機神戸体育館

● 高校女子複1

優勝	まつだ ゆうか	・ こと に まみ
	松田 結賀	・ 小谷 茉美
(武庫川女子大学附属 ・ (武庫川女子大学附属)		
第3位	こうさか あやな	・ ひらい まなみ
	上坂 彩菜	・ 平井 真波
(尼崎市立尼崎高校) ・ (尼崎市立尼崎高校)		

第2位	やまと さくら	・ にしかわ なみ
	山本 さくら	・ 西河 奈美
(親和女子高校) ・ (親和女子高校)		

● 高校女子複2

優勝	ふじた もえか	・ ふじわら ほなみ
	藤田 萌花	・ 藤原 帆七海
(姫路飾西高校) ・ (姫路飾西高校)		
第3位	たかはし まいみ	・ やぎ ふうか
	高橋 まいみ	・ 八木 楓花
(武庫川女子大学附属 ・ (武庫川女子大学附属)		

第2位	のづ ゆいか	・ なかじま ももか
	野津 唯香	・ 中嶋 百々花
(園田学園高校) ・ (園田学園高校)		

● 高校女子複3

優勝	みなみ ゆうな	・ さかい ひとみ
	南 侑奈	・ 酒井 瞳
(武庫荘総合高校) ・ (武庫荘総合高校)		
第3位	ともひさ ゆうな	・ かつべ めぐみ
	友久 優菜	・ 勝部 恵
(親和女子高校) ・ (親和女子高校)		

第2位	おきむら まい	・ まつもと めぐみ
	沖村 真衣	・ 松本 恵実
(西宮高校) ・ (西宮高校)		

● 高校女子複4

優勝	たじま ゆき	・ てらさわ りん
	田嶋 優希	・ 寺澤 琳
(武庫川女子大学附属) ・ (武庫川女子大学附属)		
第3位	やまだ やよい	・ かさぎ みさ
	山田 弥生	・ 笠木 美佐
(御影高校) ・ (御影高校)		

第2位	すずき さくら	・ すずき もえ
	鈴木 桜	・ 鈴木 萌
(尼崎市立尼崎高校) ・ (尼崎市立尼崎高校)		

● 高校女子複5

優勝	ありもと まこと	・ ゆうき しちみ
	有本 真琴	・ 由木 七味
(三田祥雲館高校) ・ (三田祥雲館高校)		
第3位	かわむら ゆめみ	・ ふじた るしやな
	河村 夢美	・ 藤田 琉沙奈
(園田学園高校) ・ (園田学園高校)		

第2位	のさか れいな	・ やね ふうか
	野坂 玲奈	・ 矢根 風花
(姫路工業高校) ・ (姫路工業高校)		

● 高校女子複6

優勝	ほりい まなみ 堀江 麻奈実 (武庫荘総合高校)	・ ささき なのは ・ 佐々木 菜羽 (武庫荘総合高校)
第3位	なかどう なぎさ 中堂 渚 (松蔭高校)	・ すぎなか こむぎ ・ 杉中 小麦 (松蔭高校)

第2位	やまもと みづき 山元 美月 (東灘高等学校)	・ おおくぼ まい ・ 大久保 舞 (東灘高等学校)
-----	-------------------------------	----------------------------------

● 高校女子複決勝

優勝	ありもと まこと 有本 真琴 (三田祥雲館高校)	・ ゆうき しちみ ・ 由木 七味 (三田祥雲館高校)
第3位	ほりい まなみ 堀江 麻奈実 (武庫荘総合高校)	・ ささき なのは ・ 佐々木 菜羽 (武庫荘総合高校)

第2位	まつだ ゆうか 松田 結賀 (武庫川女子大学附属)	・ こたに まみ ・ 小谷 茉美 (武庫川女子大学附属)
第3位	みなみ ゆうな 南 侑奈 (武庫荘総合高校)	・ さかい ひとみ ・ 酒井 瞳 (武庫荘総合高校)

● 高校男子複1

優勝	くまがい だいち 熊谷 大地 (三田学園高校)	・ かわの ゆうた ・ 川野 祐太 (三田学園高校)
第3位	おおた たつひこ 大田 龍彦 (尼崎市立尼崎高校)	・ ささき たくみ ・ 佐々木 拓実 (尼崎市立尼崎高校)

第2位	もりもと まなや 森本 愛也 (東洋大学附属姫路高)	・ まじまりょう ・ 真嶋 龍 (東洋大学附属姫路高)
-----	----------------------------------	-----------------------------------

● 高校男子複2

優勝	わけべ そうた 分部 颯太 (尼崎稲園高校)	・ おおくぼ なおき ・ 大久保 尚輝 (尼崎稲園高校)
第3位	なかがわ あきのり 中川 昂則 (神戸村野工業高校)	・ なかむらしゆり ・ 中村 樹利 (神戸村野工業高校)

第2位	わた かずや 綿 和也 (三田学園高校)	・ まつしたりょう ・ 松下 稜 (三田学園高校)
-----	----------------------------	---------------------------------

● 高校男子複3

優勝	やまぐち じんせい 山口 仁誠 (姫路西高校)	・ つねかず とむひこ ・ 常数 友彦 (姫路西高校)
第3位	しみず だいと 清水 大翔 (御影高校)	・ おかの けんじ ・ 岡野 健二 (御影高校)

第2位	たけたに こうせい 竹谷 康生 (三田学園高校)	・ うえはた とうや ・ 上畑 十弥 (三田学園高校)
-----	--------------------------------	-----------------------------------

● 高校男子複4

優勝	さかぐち ゆうだい 坂口 雄大 (神戸村野工業高校)	・ ながよし りょうた ・ 永吉 亮太 (神戸村野工業高校)
第3位	てらもと あんじ 寺本 杏児 (武庫荘総合高校)	・ わが い ゆうや ・ 和賀井 由也 (武庫荘総合高校)

第2位	かわぐち りゅうへい 川口 竜平 (姫路工業高校)	・ とおや ゆうき ・ 遠屋 勇希 (姫路工業高校)
-----	---------------------------------	----------------------------------

● 高校男子複決勝

優勝	さかがち ゆうだい 坂口 雄大 (神戸村野工業高校)	・ ながよし りょうた ・ 永吉 亮太 ・ (神戸村野工業高校)
第3位	くまがい だいち 熊谷 大地 (三田学園高校)	・ かわの ゆうた ・ 川野 祐太 ・ (三田学園高校)

第2位	わけべ そうた 分部 颯太 (尼崎稲園高校)	・ おおくぼ なおき ・ 大久保 尚輝 ・ (尼崎稲園高校)
第3位	やまぐち じんせい 山口 仁誠 (姫路西高校)	・ つねかず ともひこ ・ 常数 友彦 ・ (姫路西高校)

第32回兵庫県 バドミントンカーニバル大会

競技結果報告書

平成30年 1月28日(日) 9:00 ~ 三菱電機神戸体育館

● 高校女子複1

1位 松田 結賀(武庫川女子大学附属高校)
小谷 茉美(武庫川女子大学附属高校)

2位 山本 さくら(親和女子高校)
西河 奈美(親和女子高校)

3位 上坂 彩菜(尼崎市立尼崎高校)
平井 真波(尼崎市立尼崎高校)

4位 井上 璃生(東灘高等学校)
平安 優花(東灘高等学校)

5位 遠藤 凜(御影高校)
高田 萌(御影高校)

● 高校女子複2

1位 藤田 萌花(姫路飾西高校)
藤原 帆七海(姫路飾西高校)

2位 野津 唯香(園田学園高校)
中嶋 百々花(園田学園高校)

3位 高橋 まいみ(武庫川女子大学附属高校)
八木 楓花(武庫川女子大学附属高校)

4位 藤井 日茉莉(松蔭高校)
前田 優羽(松蔭高校)

5位 西山 花恵(尼崎稲園高校)
渋田 梨乃(尼崎稲園高校)

6位 北条 彩夏(御影高校)
兼古 咲希(御影高校)

● 高校女子複3

1位 南 侑奈(武庫荘総合高校)
酒井 瞳(武庫荘総合高校)

2位 沖村 真衣(西宮高校)
松本 恵実(西宮高校)

3位 友久 優菜(親和女子高校)
勝部 恵(親和女子高校)

4位 前田 桐花(東灘高等学校)
橋詰 優花(東灘高等学校)

5位 山田 真央(武庫川女子大学附属高校)
藤塚 理央(武庫川女子大学附属高校)

6位 松尾 莉里(芦屋国際中等教育学校)
佐々木 穂華(芦屋国際中等教育学校)

● 高校女子複4

1位 田嶋 優希(武庫川女子大学附属高校)
寺澤 琳(武庫川女子大学附属高校)

2位 鈴木 桜(尼崎市立尼崎高校)
鈴木 萌(尼崎市立尼崎高校)

3位 山田 弥生(御影高校)
笠木 美佐(御影高校)

4位 鈴木 弓翔(芦屋国際中等教育学校)
金本 梨杏(芦屋国際中等教育学校)

5位 梶原 紗希(松蔭高校)
谷川 遥(松蔭高校)

5位 有延 綾音(東灘高等学校)
西村 優祈(東灘高等学校)

● 高校女子複5

1位 有本 真琴(三田祥雲館高校)
由木 七味(三田祥雲館高校)

2位 野坂 玲奈(姫路工業高校)
矢根 風花(姫路工業高校)

3位 河村 夢美 (園田学園高校)
藤田 琉沙奈 (園田学園高校)

4位 上田 虹湖 (武庫荘総合高校)
山本 紗衣 (武庫荘総合高校)

5位 後藤 光 (親和女子高校)
北田 みず穂 (親和女子高校)

6位 寺田 彩乃 (武庫川女子大学附属高校)
清原 愛弥 (武庫川女子大学附属高校)

● 高校女子複6

1位 堀江 麻奈実 (武庫荘総合高校)
佐々木 菜羽 (武庫荘総合高校)

2位 山元 美月 (東灘高等学校)
大久保 舞 (東灘高等学校)

3位 中堂 渚 (松蔭高校)
杉中 小麦 (松蔭高校)

4位 村田 英里奈 (尼崎稲園高校)
上田 茉奈 (尼崎稲園高校)

5位 櫻田 実里 (武庫川女子大学附属高校)
西谷 彩佑 (武庫川女子大学附属高校)

● 高校女子複決勝

1位 有本 真琴 (三田祥雲館高校)
由木 七味 (三田祥雲館高校)

2位 松田 結賀 (武庫川女子大学附属高校)
小谷 茉美 (武庫川女子大学附属高校)

3位 堀江 麻奈実 (武庫荘総合高校)
佐々木 菜羽 (武庫荘総合高校)

3位 南 侑奈 (武庫荘総合高校)
酒井 瞳 (武庫荘総合高校)

5位 田嶋 優希 (武庫川女子大学附属高校)
寺澤 琳 (武庫川女子大学附属高校)

5位 藤田 萌花 (姫路飾西高校)
藤原 帆七海 (姫路飾西高校)

● 高校男子複1

1位 熊谷 大地 (三田学園高校)
川野 祐太 (三田学園高校)

2位 森本 愛也 (東洋大学附属姫路高校)
真嶋 龍 (東洋大学附属姫路高校)

3位 大田 龍彦 (尼崎市立尼崎高校)
佐々木 拓実 (尼崎市立尼崎高校)

4位 岡村 大輔 (御影高校)
袴 雄豊 (御影高校)

5位 安田 亮祐 (兵庫工業高校)
滝野 晴 (兵庫工業高校)

6位 井上 颯人 (尼崎稲園高校)
森 勝也 (尼崎稲園高校)

● 高校男子複2

1位 分部 颯太 (尼崎稲園高校)
大久保 尚輝 (尼崎稲園高校)

2位 綿 和也 (三田学園高校)
松下 稜 (三田学園高校)

3位 中川 昂則 (神戸村野工業高校)
中村 樹利 (神戸村野工業高校)

4位 磯野 隼也 (姫路飾西高校)
山戸 太陽 (姫路飾西高校)

5位 新居 拓人 (武庫荘総合高校)
金井 太希 (武庫荘総合高校)

● 高校男子複3

1位 山口 仁誠 (姫路西高校)
常数 友彦 (姫路西高校)

2位 竹谷 康生 (三田学園高校)
上畑 十弥 (三田学園高校)

3位 清水 大翔 (御影高校)
岡野 健二 (御影高校)

4位 松本 陸志 (東洋大学附属姫路高校)
星野 聖仁 (東洋大学附属姫路高校)

5位 村上 秀人(兵庫工業高校)
岩垣 湧太(兵庫工業高校)

6位 中山 輝郁(尼崎稲園高校)
三村 光瑠(尼崎稲園高校)

● 高校男子複4

1位 坂口 雄大(神戸村野工業高校)
永吉 亮太(神戸村野工業高校)

2位 川口 竜平(姫路工業高校)
遠屋 勇希(姫路工業高校)

3位 寺本 杏児(武庫荘総合高校)
和賀井 由也(武庫荘総合高校)

4位 荒川 拳大(尼崎稲園高校)
尾林 虹兵(尼崎稲園高校)

5位 阪倉 大仁朗(尼崎市立尼崎高校)
山村 裕亮(尼崎市立尼崎高校)

6位 照井 猛登(兵庫工業高校)
藤原 悠也(兵庫工業高校)

● 高校男子複決勝

1位 坂口 雄大(神戸村野工業高校)
永吉 亮太(神戸村野工業高校)

2位 分部 颯太(尼崎稲園高校)
大久保 尚輝(尼崎稲園高校)

3位 熊谷 大地(三田学園高校)
川野 祐太(三田学園高校)

3位 山口 仁誠(姫路西高校)
常数 友彦(姫路西高校)

● 高校男子複1

	大田 佐々木	森本 真嶋	岡村 袴	熊谷 川野	安田 滝野	井上 森								順位			
															得点	ゲーム	マッチ
大田(尼崎市立尼崎高校) 佐々木(尼崎市立尼崎高校)	※	0-2	2-1	2-0	2-0	※							169-145	6-3	3-1	3-1	3
													53.82%	66.7%	75.0%		
森本(東洋大学附属姫路高校) 真嶋(東洋大学附属姫路高校)	2-0	※	2-1	0-2	※	2-0							178-137	6-3	3-1	3-1	2
													56.51%	66.7%	75.0%		
岡村(御影高校) 袴(御影高校)	1-2	1-2	※	※	2-0	2-0							192-156	6-4	2-2	2-2	4
													55.17%	60.0%	50.0%		
熊谷(三田学園高校) 川野(三田学園高校)	0-2	2-0	※	※	2-0	2-0							156-121	6-2	3-1	3-1	1
													56.32%	75.0%	75.0%		
安田(兵庫工業高校) 滝野(兵庫工業高校)	0-2	※	0-2	0-2	※	2-0							94-164	2-6	1-3	1-3	5
													36.43%	25.0%	25.0%		
井上(尼崎稲園高校) 森(尼崎稲園高校)	※	0-2	0-2	0-2	0-2	※							102-168	0-8	0-4	0-4	6
													37.78%	0.0%	0.0%		

● 高校男子複2

	綿 松下	磯野 山戸	新居 金井	中川 中村	分部 大久保										順位			
																得点	ゲーム	マッチ
綿(三田学園高校) 松下(三田学園高校)	※	2-0	2-0	1-2	0-2									169-172	5-4	2-2	2-2	2
														49.56%	55.6%	50.0%		
磯野(姫路飾西高校) 山戸(姫路飾西高校)	0-2	※	2-0	2-1	0-2									177-171	4-5	2-2	2-2	4
														50.86%	44.4%	50.0%		
新居(武庫荘総合高校) 金井(武庫荘総合高校)	0-2	0-2	※	0-2	1-2									146-189	1-8	0-4	0-4	5
														43.58%	11.1%	0.0%		
中川(神戸村野工業高校) 中村(神戸村野工業高校)	2-1	1-2	2-0	※	0-2									197-202	5-5	2-2	2-2	3
														49.37%	50.0%	50.0%		
分部(尼崎稲園高校) 大久保(尼崎稲園高校)	2-0	2-0	2-1	2-0	※									192-147	8-1	4-0	4-0	1
														56.64%	88.9%	100.0%		

● 高校男子複3

	山口 常数	松本 星野	竹谷 上畑	中山 三村	村上 岩垣	清水 岡野									順位			
																得点	ゲーム	マッチ
山口(姫路西高校) 常数(姫路西高校)	※	2-0	2-0	2-0	2-0	※								168-99	8-0	4-0	4-0	1
														62.92%	100.0%	100.0%		
松本(東洋大学附属姫路高校) 星野(東洋大学附属姫路高校)	0-2	※	0-2	2-0	※	2-1								166-159	4-5	2-2	2-2	4
														51.08%	44.4%	50.0%		
竹谷(三田学園高校) 上畑(三田学園高校)	0-2	2-0	※	※	2-0	2-0								164-129	6-2	3-1	3-1	2
														55.97%	75.0%	75.0%		
中山(尼崎稲園高校) 三村(尼崎稲園高校)	0-2	0-2	※	※	0-2	0-2								95-168	0-8	0-4	0-4	6
														36.12%	0.0%	0.0%		

村上(兵庫工業高校) 岩垣(兵庫工業高校)	0-2	※	0-2	2-0	※	0-2					100-156	2-6	1-3	1-3	5
											39.06%	25.0%	25.0%		
清水(御影高校) 岡野(御影高校)	※	1-2	0-2	2-0	2-0	※					178-160	5-4	2-2	2-2	3
											52.66%	55.6%	50.0%		

● 高校男子複4

	川口 遠屋	坂口 永吉	荒川 尾林	寺本 和賀井	照井 藤原	阪倉 山村					得点	ゲーム	マッチ	勝敗	順位
川口(姫路工業高校) 遠屋(姫路工業高校)	※	0-2	2-0	2-1	2-0	※					176-128	6-3	3-1	3-1	2
											57.89%	66.7%	75.0%		
坂口(神戸村野工業高校) 永吉(神戸村野工業高校)	2-0	※	2-0	2-0	※	2-0					168-104	8-0	4-0	4-0	1
											61.76%	100.0%	100.0%		
荒川(尼崎稲園高校) 尾林(尼崎稲園高校)	0-2	0-2	※	※	2-0	2-1					154-151	4-5	2-2	2-2	4
											50.49%	44.4%	50.0%		
寺本(武庫荘総合高校) 和賀井(武庫荘総合高校)	1-2	0-2	※	※	2-0	2-0					157-138	5-4	2-2	2-2	3
											53.22%	55.6%	50.0%		
照井(兵庫工業高校) 藤原(兵庫工業高校)	0-2	※	0-2	0-2	※	0-2					64-168	0-8	0-4	0-4	6
											27.59%	0.0%	0.0%		
阪倉(尼崎市立尼崎高校) 山村(尼崎市立尼崎高校)	※	0-2	1-2	0-2	2-0	※					136-166	3-6	1-3	1-3	5
											45.03%	33.3%	25.0%		

● 高校女子複1

	松田 小谷	井上 平安	上坂 平井	山本 西河	遠藤 高田						得点	ゲーム	マッチ	勝敗	順位
松田(武庫川女子大学附属 高校) 小谷(武庫川女子大学附属 高校)	※	2-0	2-0	2-0	2-0						168-60	8-0	4-0	4-0	1
											73.68%	100.0%	100.0%		
井上(東灘高等学校) 平安(東灘高等学校)	0-2	※	1-2	0-2	2-1						163-198	3-7	1-3	1-3	4
											45.15%	30.0%	25.0%		
上坂(尼崎市立尼崎高校) 平井(尼崎市立尼崎高校)	0-2	2-1	※	0-2	2-0						146-179	4-5	2-2	2-2	3
											44.92%	44.4%	50.0%		
山本(親和女子高校) 西河(親和女子高校)	0-2	2-0	2-0	※	2-0						143-138	6-2	3-1	3-1	2
											50.89%	75.0%	75.0%		
遠藤(御影高校) 高田(御影高校)	0-2	1-2	0-2	0-2	※						142-187	1-8	0-4	0-4	5
											43.16%	11.1%	0.0%		

● 高校女子複2

	藤井 前田	藤田 藤原	野津 中嶋	西山 浪田	高橋 八木	北条 兼古					得点	ゲーム	マッチ	勝敗	順位
藤井(松蔭高校) 前田(松蔭高校)	※	0-2	0-2	2-0	2-0	※					128-132	4-4	2-2	2-2	4
											49.23%	50.0%	50.0%		
藤田(姫路飾西高校) 藤原(姫路飾西高校)	2-0	※	2-0	2-0	※	2-0					168-103	8-0	4-0	4-0	1
											61.99%	100.0%	100.0%		

野津(園田学園高校) 中嶋(園田学園高校)	2-0	0-2	※	※	2-0	2-0					159-106	6-2	3-1	3-1	2
											60.00%	75.0%	75.0%		
西山(尼崎稲園高校) 渋田(尼崎稲園高校)	0-2	0-2	※	※	0-2	2-0					99-152	2-6	1-3	1-3	5
											39.44%	25.0%	25.0%		
高橋(武庫川女子大学附属 高校) 八木(武庫川女子大学附属 高校)	0-2	※	0-2	2-0	※	2-0					146-143	4-4	2-2	2-2	3
											50.52%	50.0%	50.0%		
北条(御影高校) 兼古(御影高校)	※	0-2	0-2	0-2	0-2	※					108-172	0-8	0-4	0-4	6
											38.57%	0.0%	0.0%		

● 高校女子複3

	南 酒井	友久 勝部	松尾 佐々木	山田 藤塚	前田 橋詰	沖村 松本					得点	ゲーム	マッチ	勝敗	順位
南(武庫荘総合高校) 酒井(武庫荘総合高校)	※	2-0	2-0	2-0	2-0	※					168-60	8-0	4-0	4-0	1
											73.68%	100.0%	100.0%		
友久(親和女子高校) 勝部(親和女子高校)	0-2	※	2-0	2-0	※	0-2					137-127	4-4	2-2	2-2	3
											51.89%	50.0%	50.0%		
松尾(芦屋国際中等教育学 校) 佐々木(芦屋国際中等教育 学校)	0-2	0-2	※	※	1-2	0-2					96-184	1-8	0-4	0-4	6
											34.29%	11.1%	0.0%		
山田(武庫川女子大学附属 高校) 藤塚(武庫川女子大学附属 高校)	0-2	0-2	※	※	2-1	0-2					102-180	2-7	1-3	1-3	5
											36.17%	22.2%	25.0%		
前田(東灘高等学校) 橋詰(東灘高等学校)	0-2	※	2-1	1-2	※	0-2					145-188	3-7	1-3	1-3	4
											43.54%	30.0%	25.0%		
沖村(西宮高校) 松本(西宮高校)	※	2-0	2-0	2-0	2-0	※					168-77	8-0	4-0	4-0	2
											68.57%	100.0%	100.0%		

● 高校女子複4

	山田 笠木	田嶋 寺澤	鈴木 鈴木	鈴木 金本	梶原 谷川	有延 西村					得点	ゲーム	マッチ	勝敗	順位
山田(御影高校) 笠木(御影高校)	※	2-1	0-2	2-0	2-0キ	※					165-109	6-3	3-1	3-1	3
											60.22%	66.7%	75.0%		
田嶋(武庫川女子大学附属 高校) 寺澤(武庫川女子大学附属 高校)	1-2	※	2-0	2-0	※	2-0キ					181-103	7-2	3-1	3-1	1
											63.73%	77.8%	75.0%		
鈴木(尼崎市立尼崎高校) 鈴木(尼崎市立尼崎高校)	2-0	0-2	※	※	2-0キ	2-0キ					155-65	6-2	3-1	3-1	2
											70.45%	75.0%	75.0%		
鈴木(芦屋国際中等教育学 校) 金本(芦屋国際中等教育学 校)	0-2	0-2	※	※	2-0キ	2-0キ					112-84	4-4	2-2	2-2	4
											57.14%	50.0%	50.0%		
梶原(松蔭高校) 谷川(松蔭高校)	キ0-2	※	キ0-2	キ0-2	※	キ0-0キ					0-126	0-6	0-3	0-3	5
											0.00%	0.0%	0.0%		
有延(東灘高等学校) 西村(東灘高等学校)	※	キ0-2	キ0-2	キ0-2	キ0-0キ	※					0-126	0-6	0-3	0-3	5
											0.00%	0.0%	0.0%		

● 高校女子複5

	野坂 矢根	上田 山本	有本 由木	後藤 北田	河村 藤田	寺田 清原						得点	ゲーム	マッチ	勝敗	順位
野坂(姫路工業高校) 矢根(姫路工業高校)	※	2-0	0-2	2-0	2-1	※						172-151	6-3	3-1	3-1	2
												53.25%	66.7%	75.0%		
上田(武庫荘総合高校) 山本(武庫荘総合高校)	0-2	※	0-2	2-0	※	2-0						141-118	4-4	2-2	2-2	4
												54.44%	50.0%	50.0%		
有本(三田祥雲館高校) 由木(三田祥雲館高校)	2-0	2-0	※	※	2-0	2-0						169-93	8-0	4-0	4-0	1
												64.50%	100.0%	100.0%		
後藤(親和女子高校) 北田(親和女子高校)	0-2	0-2	※	※	0-2	2-1						110-178	2-7	1-3	1-3	5
												38.19%	22.2%	25.0%		
河村(園田学園高校) 藤田(園田学園高校)	1-2	※	0-2	2-0	※	2-0						169-162	5-4	2-2	2-2	3
												51.06%	55.6%	50.0%		
寺田(武庫川女子大学附属 高校) 清原(武庫川女子大学附属 高校)	※	0-2	0-2	1-2	0-2	※						121-180	1-8	0-4	0-4	6
												40.20%	11.1%	0.0%		

● 高校女子複6

	堀江 佐々木	山元 大久保	中堂 杉中	村田 上田	櫻田 西谷							得点	ゲーム	マッチ	勝敗	順位
堀江(武庫荘総合高校) 佐々木(武庫荘総合高校)	※	2-0	2-0	2-0	2-0							168-64	8-0	4-0	4-0	1
												72.41%	100.0%	100.0%		
山元(東灘高等学校) 大久保(東灘高等学校)	0-2	※	2-0	2-0	2-0							141-132	6-2	3-1	3-1	2
												51.65%	75.0%	75.0%		
中堂(松蔭高校) 杉中(松蔭高校)	0-2	0-2	※	2-0	2-0							133-140	4-4	2-2	2-2	3
												48.72%	50.0%	50.0%		
村田(尼崎稲園高校) 上田(尼崎稲園高校)	0-2	0-2	0-2	※	2-0							119-155	2-6	1-3	1-3	4
												43.43%	25.0%	25.0%		
櫻田(武庫川女子大学附属 高校) 西谷(武庫川女子大学附属 高校)	0-2	0-2	0-2	0-2	※							98-168	0-8	0-4	0-4	5
												36.84%	0.0%	0.0%		

開催日:平成30年 1月28日(日)

< 高校女子複6 >

● 高W6

1	堀江 麻奈実(武庫荘総合高校) 佐々木 菜羽(武庫荘総合高校)	2	(21-5/21-7/-)	0	櫻田 実里(武庫川女子大学附属高校) 西谷 彩佑(武庫川女子大学附属高校)
2	山元 美月(東灘高等学校) 大久保 舞(東灘高等学校)	2	(21-18/21-9/-)	0	村田 英里奈(尼崎稲園高校) 上田 茉奈(尼崎稲園高校)
3	堀江 麻奈実(武庫荘総合高校) 佐々木 菜羽(武庫荘総合高校)	2	(21-7/21-12/-)	0	村田 英里奈(尼崎稲園高校) 上田 茉奈(尼崎稲園高校)
4	山元 美月(東灘高等学校) 大久保 舞(東灘高等学校)	2	(21-17/21-14/-)	0	中堂 渚(松蔭高校) 杉中 小麦(松蔭高校)
5	堀江 麻奈実(武庫荘総合高校) 佐々木 菜羽(武庫荘総合高校)	2	(21-6/21-12/-)	0	中堂 渚(松蔭高校) 杉中 小麦(松蔭高校)
6	村田 英里奈(尼崎稲園高校) 上田 茉奈(尼崎稲園高校)	2	(21-10/21-19/-)	0	櫻田 実里(武庫川女子大学附属高校) 西谷 彩佑(武庫川女子大学附属高校)
7	堀江 麻奈実(武庫荘総合高校) 佐々木 菜羽(武庫荘総合高校)	2	(21-5/21-10/-)	0	山元 美月(東灘高等学校) 大久保 舞(東灘高等学校)
8	中堂 渚(松蔭高校) 杉中 小麦(松蔭高校)	2	(21-11/21-14/-)	0	櫻田 実里(武庫川女子大学附属高校) 西谷 彩佑(武庫川女子大学附属高校)
9	山元 美月(東灘高等学校) 大久保 舞(東灘高等学校)	2	(21-15/21-17/-)	0	櫻田 実里(武庫川女子大学附属高校) 西谷 彩佑(武庫川女子大学附属高校)
10	中堂 渚(松蔭高校) 杉中 小麦(松蔭高校)	2	(21-12/21-19/-)	0	村田 英里奈(尼崎稲園高校) 上田 茉奈(尼崎稲園高校)

< 高校男子複1 >

● 高M1

1	大田 龍彦(尼崎市立尼崎高校) 佐々木 拓実(尼崎市立尼崎高校)	2	(21-7/21-10/-)	0	安田 亮祐(兵庫工業高校) 滝野 晴(兵庫工業高校)
2	熊谷 大地(三田学園高校) 川野 祐太(三田学園高校)	2	(21-13/22-20/-)	0	森本 愛也(東洋大学附属姫路高校) 真嶋 龍(東洋大学附属姫路高校)
3	岡村 大輔(御影高校) 袴 雄豊(御影高校)	2	(21-15/21-9/-)	0	井上 颯人(尼崎稲園高校) 森 勝也(尼崎稲園高校)
4	大田 龍彦(尼崎市立尼崎高校) 佐々木 拓実(尼崎市立尼崎高校)	2	(21-14/21-15/-)	0	熊谷 大地(三田学園高校) 川野 祐太(三田学園高校)
5	森本 愛也(東洋大学附属姫路高校) 真嶋 龍(東洋大学附属姫路高校)	2	(21-15/19-21/21-15)	1	岡村 大輔(御影高校) 袴 雄豊(御影高校)
6	安田 亮祐(兵庫工業高校) 滝野 晴(兵庫工業高校)	2	(21-19/21-19/-)	0	井上 颯人(尼崎稲園高校) 森 勝也(尼崎稲園高校)
7	大田 龍彦(尼崎市立尼崎高校) 佐々木 拓実(尼崎市立尼崎高校)	2	(21-16/14-21/21-20)	1	岡村 大輔(御影高校) 袴 雄豊(御影高校)

8	森本 愛也(東洋大学附属姫路高校) 真嶋 龍(東洋大学附属姫路高校)	2	(21-6/21-8/-)	0	井上 颯人(尼崎稲園高校) 森 勝也(尼崎稲園高校)
9	熊谷 大地(三田学園高校) 川野 祐太(三田学園高校)	2	(21-6/21-14/-)	0	安田 亮祐(兵庫工業高校) 滝野 晴(兵庫工業高校)
10	森本 愛也(東洋大学附属姫路高校) 真嶋 龍(東洋大学附属姫路高校)	2	(21-14/21-15/-)	0	大田 龍彦(尼崎市立尼崎高校) 佐々木 拓実(尼崎市立尼崎高校)
11	岡村 大輔(御影高校) 袴 雄豊(御影高校)	2	(21-9/21-6/-)	0	安田 亮祐(兵庫工業高校) 滝野 晴(兵庫工業高校)
12	熊谷 大地(三田学園高校) 川野 祐太(三田学園高校)	2	(21-15/21-11/-)	0	井上 颯人(尼崎稲園高校) 森 勝也(尼崎稲園高校)

< 高校男子複2 >

● 高M2

1	分部 颯太(尼崎稲園高校) 大久保 尚輝(尼崎稲園高校)	2	(21-13/21-8/-)	0	綿 和也(三田学園高校) 松下 稜(三田学園高校)
2	礮野 隼也(姫路飾西高校) 山戸 太陽(姫路飾西高校)	2	(21-19/18-21/21-12)	1	中川 昂則(神戸村野工業高校) 中村 樹利(神戸村野工業高校)
3	中川 昂則(神戸村野工業高校) 中村 樹利(神戸村野工業高校)	2	(23-21/18-21/21-19)	1	綿 和也(三田学園高校) 松下 稜(三田学園高校)
4	礮野 隼也(姫路飾西高校) 山戸 太陽(姫路飾西高校)	2	(21-12/22-20/-)	0	新居 拓人(武庫荘総合高校) 金井 太希(武庫荘総合高校)
5	綿 和也(三田学園高校) 松下 稜(三田学園高校)	2	(21-18/21-11/-)	0	新居 拓人(武庫荘総合高校) 金井 太希(武庫荘総合高校)
6	分部 颯太(尼崎稲園高校) 大久保 尚輝(尼崎稲園高校)	2	(21-18/25-23/-)	0	中川 昂則(神戸村野工業高校) 中村 樹利(神戸村野工業高校)
7	綿 和也(三田学園高校) 松下 稜(三田学園高校)	2	(24-22/21-17/-)	0	礮野 隼也(姫路飾西高校) 山戸 太陽(姫路飾西高校)
8	分部 颯太(尼崎稲園高校) 大久保 尚輝(尼崎稲園高校)	2	(20-22/21-15/21-13)	1	新居 拓人(武庫荘総合高校) 金井 太希(武庫荘総合高校)
9	分部 颯太(尼崎稲園高校) 大久保 尚輝(尼崎稲園高校)	2	(21-16/21-19/-)	0	礮野 隼也(姫路飾西高校) 山戸 太陽(姫路飾西高校)
10	中川 昂則(神戸村野工業高校) 中村 樹利(神戸村野工業高校)	2	(21-17/21-18/-)	0	新居 拓人(武庫荘総合高校) 金井 太希(武庫荘総合高校)

< 高校男子複3 >

● 高M3

1	山口 仁誠(姫路西高校) 常数 友彦(姫路西高校)	2	(21-9/21-3/-)	0	村上 秀人(兵庫工業高校) 岩垣 湧太(兵庫工業高校)
2	松本 陸志(東洋大学附属姫路高校) 星野 聖仁(東洋大学附属姫路高校)	2	(21-8/21-10/-)	0	中山 輝郁(尼崎稲園高校) 三村 光瑠(尼崎稲園高校)

3	竹谷 康生(三田学園高校) 上畑 十弥(三田学園高校)	2	(21-17/22-20/-)	0	清水 大翔(御影高校) 岡野 健二(御影高校)
4	山口 仁誠(姫路西高校) 常数 友彦(姫路西高校)	2	(21-10/21-5/-)	0	中山 輝郁(尼崎稲園高校) 三村 光瑠(尼崎稲園高校)
5	竹谷 康生(三田学園高校) 上畑 十弥(三田学園高校)	2	(21-9/21-18/-)	0	松本 陸志(東洋大学附属姫路高校) 星野 聖仁(東洋大学附属姫路高校)
6	清水 大翔(御影高校) 岡野 健二(御影高校)	2	(21-14/21-9/-)	0	村上 秀人(兵庫工業高校) 岩垣 湧太(兵庫工業高校)
7	山口 仁誠(姫路西高校) 常数 友彦(姫路西高校)	2	(21-19/21-18/-)	0	竹谷 康生(三田学園高校) 上畑 十弥(三田学園高校)
8	松本 陸志(東洋大学附属姫路高校) 星野 聖仁(東洋大学附属姫路高校)	2	(21-17/20-22/21-18)	1	清水 大翔(御影高校) 岡野 健二(御影高校)
9	村上 秀人(兵庫工業高校) 岩垣 湧太(兵庫工業高校)	2	(21-14/21-16/-)	0	中山 輝郁(尼崎稲園高校) 三村 光瑠(尼崎稲園高校)
10	山口 仁誠(姫路西高校) 常数 友彦(姫路西高校)	2	(21-19/21-16/-)	0	松本 陸志(東洋大学附属姫路高校) 星野 聖仁(東洋大学附属姫路高校)
11	竹谷 康生(三田学園高校) 上畑 十弥(三田学園高校)	2	(21-13/21-10/-)	0	村上 秀人(兵庫工業高校) 岩垣 湧太(兵庫工業高校)
12	清水 大翔(御影高校) 岡野 健二(御影高校)	2	(21-17/21-15/-)	0	中山 輝郁(尼崎稲園高校) 三村 光瑠(尼崎稲園高校)

< 高校男子複4 >

● 高M4

1	川口 竜平(姫路工業高校) 遠屋 勇希(姫路工業高校)	2	(21-9/21-6/-)	0	照井 猛登(兵庫工業高校) 藤原 悠也(兵庫工業高校)
2	坂口 雄大(神戸村野工業高校) 永吉 亮太(神戸村野工業高校)	2	(21-12/21-13/-)	0	寺本 杏児(武庫荘総合高校) 和賀井 由也(武庫荘総合高校)
3	荒川 拳大(尼崎稲園高校) 尾林 虹兵(尼崎稲園高校)	2	(21-11/17-21/21-18)	1	阪倉 大仁朗(尼崎市立尼崎高校) 山村 裕亮(尼崎市立尼崎高校)
4	川口 竜平(姫路工業高校) 遠屋 勇希(姫路工業高校)	2	(14-21/21-13/21-14)	1	寺本 杏児(武庫荘総合高校) 和賀井 由也(武庫荘総合高校)
5	坂口 雄大(神戸村野工業高校) 永吉 亮太(神戸村野工業高校)	2	(21-17/21-13/-)	0	荒川 拳大(尼崎稲園高校) 尾林 虹兵(尼崎稲園高校)
6	阪倉 大仁朗(尼崎市立尼崎高校) 山村 裕亮(尼崎市立尼崎高校)	2	(21-15/21-8/-)	0	照井 猛登(兵庫工業高校) 藤原 悠也(兵庫工業高校)
7	川口 竜平(姫路工業高校) 遠屋 勇希(姫路工業高校)	2	(21-11/21-12/-)	0	荒川 拳大(尼崎稲園高校) 尾林 虹兵(尼崎稲園高校)
8	坂口 雄大(神戸村野工業高校) 永吉 亮太(神戸村野工業高校)	2	(21-5/21-8/-)	0	阪倉 大仁朗(尼崎市立尼崎高校) 山村 裕亮(尼崎市立尼崎高校)

9	寺本 杏児(武庫荘総合高校) 和賀井 由也(武庫荘総合高校)	2	(21-3/21-6/-)	0	照井 猛登(兵庫工業高校) 藤原 悠也(兵庫工業高校)
10	坂口 雄大(神戸村野工業高校) 永吉 亮太(神戸村野工業高校)	2	(21-19/21-17/-)	0	川口 竜平(姫路工業高校) 遠屋 勇希(姫路工業高校)
11	荒川 拳大(尼崎稲園高校) 尾林 虹兵(尼崎稲園高校)	2	(21-10/21-7/-)	0	照井 猛登(兵庫工業高校) 藤原 悠也(兵庫工業高校)
12	寺本 杏児(武庫荘総合高校) 和賀井 由也(武庫荘総合高校)	2	(21-16/21-15/-)	0	阪倉 大仁朗(尼崎市立尼崎高校) 山村 裕亮(尼崎市立尼崎高校)

< 高校女子複1 >

● 高W1

1	松田 結賀(武庫川女子大学附属高校) 小谷 茉美(武庫川女子大学附属高校)	2	(21-9/21-7/-)	0	遠藤 凜(御影高校) 高田 萌(御影高校)
2	山本 さくら(親和女子高校) 西河 奈美(親和女子高校)	2	(21-16/21-16/-)	0	井上 璃生(東灘高等学校) 平安 優花(東灘高等学校)
3	松田 結賀(武庫川女子大学附属高校) 小谷 茉美(武庫川女子大学附属高校)	2	(21-8/21-7/-)	0	山本 さくら(親和女子高校) 西河 奈美(親和女子高校)
4	上坂 彩菜(尼崎市立尼崎高校) 平井 真波(尼崎市立尼崎高校)	2	(19-21/21-16/21-20)	1	井上 璃生(東灘高等学校) 平安 優花(東灘高等学校)
5	松田 結賀(武庫川女子大学附属高校) 小谷 茉美(武庫川女子大学附属高校)	2	(21-8/21-7/-)	0	上坂 彩菜(尼崎市立尼崎高校) 平井 真波(尼崎市立尼崎高校)
6	山本 さくら(親和女子高校) 西河 奈美(親和女子高校)	2	(22-20/21-16/-)	0	遠藤 凜(御影高校) 高田 萌(御影高校)
7	松田 結賀(武庫川女子大学附属高校) 小谷 茉美(武庫川女子大学附属高校)	2	(21-9/21-5/-)	0	井上 璃生(東灘高等学校) 平安 優花(東灘高等学校)
8	上坂 彩菜(尼崎市立尼崎高校) 平井 真波(尼崎市立尼崎高校)	2	(21-19/21-18/-)	0	遠藤 凜(御影高校) 高田 萌(御影高校)
9	井上 璃生(東灘高等学校) 平安 優花(東灘高等学校)	2	(18-21/21-16/21-16)	1	遠藤 凜(御影高校) 高田 萌(御影高校)
10	山本 さくら(親和女子高校) 西河 奈美(親和女子高校)	2	(22-20/21-8/-)	0	上坂 彩菜(尼崎市立尼崎高校) 平井 真波(尼崎市立尼崎高校)

< 高校女子複3 >

● 高W3

1	南 侑奈(武庫荘総合高校) 酒井 瞳(武庫荘総合高校)	2	(21-6/21-10/-)	0	前田 桐花(東灘高等学校) 橋詰 優花(東灘高等学校)
2	友久 優菜(親和女子高校) 勝部 恵(親和女子高校)	2	(21-7/21-8/-)	0	山田 真央(武庫川女子大学附属高校) 藤塚 理央(武庫川女子大学附属高校)
3	沖村 真衣(西宮高校) 松本 恵実(西宮高校)	2	(21-4/21-6/-)	0	松尾 莉里(芦屋国際中等教育学校) 佐々木 穂華(芦屋国際中等教育学校)

4	南 侑奈(武庫荘総合高校) 酒井 瞳(武庫荘総合高校)	2	(21-5/21-5/-)	0	山田 真央(武庫川女子大学附属高校) 藤塚 理央(武庫川女子大学附属高校)
5	友久 優菜(親和女子高校) 勝部 恵(親和女子高校)	2	(21-11/21-17/-)	0	松尾 莉里(芦屋国際中等教育学校) 佐々木 穂華(芦屋国際中等教育学校)
6	沖村 真衣(西宮高校) 松本 恵実(西宮高校)	2	(21-9/21-8/-)	0	前田 桐花(東灘高等学校) 橋詰 優花(東灘高等学校)
7	南 侑奈(武庫荘総合高校) 酒井 瞳(武庫荘総合高校)	2	(21-7/21-7/-)	0	松尾 莉里(芦屋国際中等教育学校) 佐々木 穂華(芦屋国際中等教育学校)
8	沖村 真衣(西宮高校) 松本 恵実(西宮高校)	2	(21-14/21-19/-)	0	友久 優菜(親和女子高校) 勝部 恵(親和女子高校)
9	山田 真央(武庫川女子大学附属高校) 藤塚 理央(武庫川女子大学附属高校)	2	(17-21/22-20/21-13)	1	前田 桐花(東灘高等学校) 橋詰 優花(東灘高等学校)
10	南 侑奈(武庫荘総合高校) 酒井 瞳(武庫荘総合高校)	2	(21-5/21-15/-)	0	友久 優菜(親和女子高校) 勝部 恵(親和女子高校)
11	前田 桐花(東灘高等学校) 橋詰 優花(東灘高等学校)	2	(21-10/16-21/21-13)	1	松尾 莉里(芦屋国際中等教育学校) 佐々木 穂華(芦屋国際中等教育学校)
12	沖村 真衣(西宮高校) 松本 恵実(西宮高校)	2	(21-5/21-12/-)	0	山田 真央(武庫川女子大学附属高校) 藤塚 理央(武庫川女子大学附属高校)

< 高校女子複5 >

● 高W5

1	野坂 玲奈(姫路工業高校) 矢根 風花(姫路工業高校)	2	(21-23/21-19/21-19)	1	河村 夢美(園田学園高校) 藤田 琉沙奈(園田学園高校)
2	上田 虹湖(武庫荘総合高校) 山本 紗衣(武庫荘総合高校)	2	(21-6/21-9/-)	0	後藤 光(親和女子高校) 北田 みず穂(親和女子高校)
3	有本 真琴(三田祥雲館高校) 由木 七味(三田祥雲館高校)	2	(21-4/21-11/-)	0	寺田 彩乃(武庫川女子大学附属高校) 清原 愛弥(武庫川女子大学附属高校)
4	野坂 玲奈(姫路工業高校) 矢根 風花(姫路工業高校)	2	(21-10/21-9/-)	0	後藤 光(親和女子高校) 北田 みず穂(親和女子高校)
5	有本 真琴(三田祥雲館高校) 由木 七味(三田祥雲館高校)	2	(21-11/21-18/-)	0	上田 虹湖(武庫荘総合高校) 山本 紗衣(武庫荘総合高校)
6	河村 夢美(園田学園高校) 藤田 琉沙奈(園田学園高校)	2	(21-16/21-19/-)	0	寺田 彩乃(武庫川女子大学附属高校) 清原 愛弥(武庫川女子大学附属高校)
7	有本 真琴(三田祥雲館高校) 由木 七味(三田祥雲館高校)	2	(22-20/21-5/-)	0	野坂 玲奈(姫路工業高校) 矢根 風花(姫路工業高校)
8	上田 虹湖(武庫荘総合高校) 山本 紗衣(武庫荘総合高校)	2	(21-9/21-10/-)	0	寺田 彩乃(武庫川女子大学附属高校) 清原 愛弥(武庫川女子大学附属高校)
9	河村 夢美(園田学園高校) 藤田 琉沙奈(園田学園高校)	2	(21-15/21-7/-)	0	後藤 光(親和女子高校) 北田 みず穂(親和女子高校)

10	野坂 玲奈(姫路工業高校) 矢根 風花(姫路工業高校)	2	(21-17/21-11/-)	0	上田 虹湖(武庫荘総合高校) 山本 紗衣(武庫荘総合高校)
11	有本 真琴(三田祥雲館高校) 由木 七味(三田祥雲館高校)	2	(21-18/21-6/-)	0	河村 夢美(園田学園高校) 藤田 琉沙奈(園田学園高校)
12	後藤 光(親和女子高校) 北田 みず穂(親和女子高校)	2	(12-21/21-17/21-14)	1	寺田 彩乃(武庫川女子大学附属高校) 清原 愛弥(武庫川女子大学附属高校)

< 高校女子複4 >

● 高W4

1	山田 弥生(御影高校) 笠木 美佐(御影高校)	2	(21-0/21-0/-)	棄権 (不参加)	梶原 紗希(松蔭高校) 谷川 遥(松蔭高校)
2	田嶋 優希(武庫川女子大学附属高校) 寺澤 琳(武庫川女子大学附属高校)	2	(21-6/21-10/-)	0	鈴木 弓翔(芦屋国際中等教育学校) 金本 梨杏(芦屋国際中等教育学校)
3	鈴木 桜(尼崎市立尼崎高校) 鈴木 萌(尼崎市立尼崎高校)	2	(21-0/21-0/-)	棄権 (不参加)	有延 綾音(東灘高等学校) 西村 優祈(東灘高等学校)
4	山田 弥生(御影高校) 笠木 美佐(御影高校)	2	(21-9/21-3/-)	0	鈴木 弓翔(芦屋国際中等教育学校) 金本 梨杏(芦屋国際中等教育学校)
5	田嶋 優希(武庫川女子大学附属高校) 寺澤 琳(武庫川女子大学附属高校)	2	(21-15/21-14/-)	0	鈴木 桜(尼崎市立尼崎高校) 鈴木 萌(尼崎市立尼崎高校)
6	有延 綾音(東灘高等学校) 西村 優祈(東灘高等学校)	棄権 (不参加)		棄権 (不参加)	梶原 紗希(松蔭高校) 谷川 遥(松蔭高校)
7	鈴木 桜(尼崎市立尼崎高校) 鈴木 萌(尼崎市立尼崎高校)	2	(21-10/21-13/-)	0	山田 弥生(御影高校) 笠木 美佐(御影高校)
8	田嶋 優希(武庫川女子大学附属高校) 寺澤 琳(武庫川女子大学附属高校)	2	(21-0/21-0/-)	棄権 (不参加)	有延 綾音(東灘高等学校) 西村 優祈(東灘高等学校)
9	鈴木 弓翔(芦屋国際中等教育学校) 金本 梨杏(芦屋国際中等教育学校)	2	(21-0/21-0/-)	棄権 (不参加)	梶原 紗希(松蔭高校) 谷川 遥(松蔭高校)
10	山田 弥生(御影高校) 笠木 美佐(御影高校)	2	(21-16/16-21/21-18)	1	田嶋 優希(武庫川女子大学附属高校) 寺澤 琳(武庫川女子大学附属高校)
11	鈴木 桜(尼崎市立尼崎高校) 鈴木 萌(尼崎市立尼崎高校)	2	(21-0/21-0/-)	棄権 (不参加)	梶原 紗希(松蔭高校) 谷川 遥(松蔭高校)
12	鈴木 弓翔(芦屋国際中等教育学校) 金本 梨杏(芦屋国際中等教育学校)	2	(21-0/21-0/-)	棄権 (不参加)	有延 綾音(東灘高等学校) 西村 優祈(東灘高等学校)

< 高校女子複2 >

● 高W2

1	藤井 日茉莉(松蔭高校) 前田 優羽(松蔭高校)	2	(21-16/21-18/-)	0	高橋 まいみ(武庫川女子大学附属高校) 八木 楓花(武庫川女子大学附属高校)
2	藤田 萌花(姫路飾西高校) 藤原 帆七海(姫路飾西高校)	2	(21-11/21-10/-)	0	西山 花恵(尼崎稲園高校) 洪田 梨乃(尼崎稲園高校)

3	野津 唯香(園田学園高校) 中嶋 百々花(園田学園高校)	2	(21-9/21-8/-)	0	北条 彩夏(御影高校) 兼古 咲希(御影高校)
4	藤井 日茉莉(松蔭高校) 前田 優羽(松蔭高校)	2	(21-8/21-6/-)	0	西山 花恵(尼崎稲園高校) 渋田 梨乃(尼崎稲園高校)
5	藤田 萌花(姫路飾西高校) 藤原 帆七海(姫路飾西高校)	2	(21-15/21-18/-)	0	野津 唯香(園田学園高校) 中嶋 百々花(園田学園高校)
6	高橋 まいみ(武庫川女子大学附属高校) 八木 楓花(武庫川女子大学附属高校)	2	(21-14/25-23/-)	0	北条 彩夏(御影高校) 兼古 咲希(御影高校)
7	野津 唯香(園田学園高校) 中嶋 百々花(園田学園高校)	2	(21-13/21-10/-)	0	藤井 日茉莉(松蔭高校) 前田 優羽(松蔭高校)
8	藤田 萌花(姫路飾西高校) 藤原 帆七海(姫路飾西高校)	2	(21-14/21-14/-)	0	北条 彩夏(御影高校) 兼古 咲希(御影高校)
9	高橋 まいみ(武庫川女子大学附属高校) 八木 楓花(武庫川女子大学附属高校)	2	(21-13/21-9/-)	0	西山 花恵(尼崎稲園高校) 渋田 梨乃(尼崎稲園高校)
10	藤田 萌花(姫路飾西高校) 藤原 帆七海(姫路飾西高校)	2	(21-15/21-6/-)	0	藤井 日茉莉(松蔭高校) 前田 優羽(松蔭高校)
11	野津 唯香(園田学園高校) 中嶋 百々花(園田学園高校)	2	(21-13/21-11/-)	0	高橋 まいみ(武庫川女子大学附属高校) 八木 楓花(武庫川女子大学附属高校)
12	西山 花恵(尼崎稲園高校) 渋田 梨乃(尼崎稲園高校)	2	(21-14/21-12/-)	0	北条 彩夏(御影高校) 兼古 咲希(御影高校)

高校男子複決勝

熊谷 大地 (三田学園高校)
 川野 祐太 (三田学園高校)
 分部 颯太 (尼崎稲園高校)
 大久保 尚輝 (尼崎稲園高校)

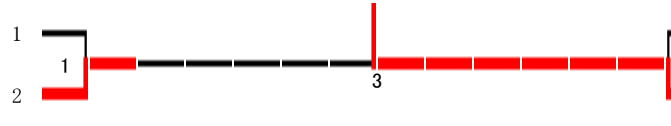

第32回兵庫県バドミントンカーニバル大会

山口 仁誠 (姫路西高校)
 常数 友彦 (姫路西高校)
 坂口 雄大 (神戸村野工業高)
 永吉 亮太 (神戸村野工業高)

高校女子複決勝

松田 結賀 (武庫川女子大学)
 小谷 茉美 (武庫川女子大学)

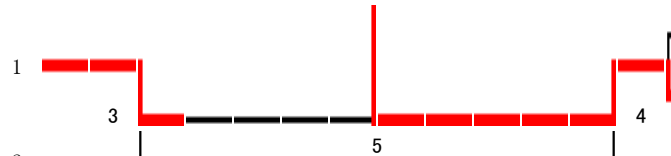

第32回兵庫県バドミントンカーニバル大会

田嶋 優希 (武庫川女子大学)
 寺澤 琳 (武庫川女子大学)
 有本 真琴 (三田祥雲館高校)
 由木 七味 (三田祥雲館高校)

藤田 萌花 (姫路飾西高校)
 藤原 帆七海 (姫路飾西高校)
 南 侑奈 (武庫荘総合高校)
 酒井 瞳 (武庫荘総合高校)

堀江 麻奈実 (武庫荘総合高校)
 佐々木 菜羽 (武庫荘総合高校)

開催日:平成30年 1月28日(日)

< 高校男子複決勝 >

● 準決勝

1 分部 颯太(尼崎稲園高校) 2 (21-12/21-14/-) 0 熊谷 大地(三田学園高校)
大久保 尚輝(尼崎稲園高校) 川野 祐太(三田学園高校)

2 坂口 雄大(神戸村野工業高校) 2 (21-15/16-21/21-8) 1 山口 仁誠(姫路西高校)
永吉 亮太(神戸村野工業高校) 常数 友彦(姫路西高校)

● 決勝戦

3 坂口 雄大(神戸村野工業高校) 2 (21-13/21-13/-) 0 分部 颯太(尼崎稲園高校)
永吉 亮太(神戸村野工業高校) 大久保 尚輝(尼崎稲園高校)

< 高校女子複決勝 >

● 準々決勝

1 南 侑奈(武庫荘総合高校) 2 (21-18/21-11/-) 0 藤田 萌花(姫路飾西高校)
酒井 瞳(武庫荘総合高校) 藤原 帆七海(姫路飾西高校)

2 有本 真琴(三田祥雲館高校) 2 (21-15/21-11/-) 0 田嶋 優希(武庫川女子大学附属高校)
由木 七味(三田祥雲館高校) 寺澤 琳(武庫川女子大学附属高校)

● 準決勝

3 松田 結賀(武庫川女子大学附属高校) 2 (21-19/21-12/-) 0 南 侑奈(武庫荘総合高校)
小谷 茉美(武庫川女子大学附属高校) 酒井 瞳(武庫荘総合高校)

4 有本 真琴(三田祥雲館高校) 2 (21-12/21-15/-) 0 堀江 麻奈実(武庫荘総合高校)
由木 七味(三田祥雲館高校) 佐々木 菜羽(武庫荘総合高校)

● 決勝戦

5 有本 真琴(三田祥雲館高校) 2 (22-20/21-18/-) 0 松田 結賀(武庫川女子大学附属高校)
由木 七味(三田祥雲館高校) 小谷 茉美(武庫川女子大学附属高校)

第32回兵庫県

バドミントンカーニバル大会

競技結果報告書

平成30年 2月 4日(日) 9:00 ~ 三菱電機神戸体育館

● 小学生女子複A1

優勝	わたべくるみ 渡部 来瞳 (西神ジュニア)	・うえがきるい ・上垣 瑠衣 (西神ジュニア)
第3位	すけとも ちかぜ 助友 千風 (NAKAO J. B. C)	・ながた あいり ・永田 愛莉 (NAKAO J. B. C)

第2位	こばた ほのか 小畑 穂果 (ひよどりジュニアバドミ)	・きはた あおば ・木畑 蒼葉 (ひよどりジュニアバドミ)
-----	-----------------------------------	-------------------------------------

● 小学生女子複A2

優勝	なかむら このは 中村 恋葉 (べふジュニア)	・やまぶき みゆう ・山吹 実優 (べふジュニア)
第3位	いむら まゆか 井村 茉友佳 (佐用ジュニアバドミント)	・すわ ありさ ・諏訪 有咲 (佐用ジュニアバドミント)

第2位	すえひろ あい 末廣 愛 (加古川ジュニア)	・なかしま はつね ・中島 初峯 (加古川ジュニア)
-----	------------------------------	----------------------------------

● 小学生女子複A3

優勝	まつお なぎさ 松尾 風紗 (NAKAO J. B. C)	・かわさき あやね ・川崎 彩音 (NAKAO J. B. C)
第3位	たかはし あいね 高橋 愛音 (加古川ジュニア)	・たけおか みさき ・竹岡 美咲 (加古川ジュニア)

第2位	きたむら さやか 北村 爽華 (HOPEジュニア)	・うえだ まどか ・上田 茉花 (HOPEジュニア)
-----	---------------------------------	----------------------------------

● 小学生女子複A4

優勝	いくた よしの 生田 佳志乃 (はね×2キッズ)	・はんだ ののか ・半田 望葉 (はね×2キッズ)
第3位	みぞぐち かのん 溝口 夏乃音 (西神ジュニア)	・ひろの かほ ・廣野 奏徳 (西神ジュニア)

第2位	とうめい じゅんな 當銘 純奈 (ヤマヒサクラブ)	・さかの ひかり ・坂野 ひかり (ヤマヒサクラブ)
-----	---------------------------------	----------------------------------

● 小学生女子複A決勝

優勝	わたべくるみ 渡部 来瞳 (西神ジュニア)	・うえがきるい ・上垣 瑠衣 (西神ジュニア)
第3位	まつお なぎさ 松尾 風紗 (NAKAO J. B. C)	・かわさき あやね ・川崎 彩音 (NAKAO J. B. C)

第2位	いくた よしの 生田 佳志乃 (はね×2キッズ)	・はんだ ののか ・半田 望葉 (はね×2キッズ)
第3位	なかむら このは 中村 恋葉 (べふジュニア)	・やまぶき みゆう ・山吹 実優 (べふジュニア)

● 小学生女子複B1

優勝	うめたに のり 梅谷 徳 (べふジュニア)	・ しおざき みゆ ・ 塩崎 美優 ・ (べふジュニア)
第3位	ほそみ るな 細見 瑠奈 (Smash Run Run)	・ たむら さくらこ ・ 田村 桜子 ・ (Smash Run Run)

第2位	いけうち じゅり 池内 樹梨 (HOPEジュニア)	・ きたむら あすか ・ 北村 明華 ・ (HOPEジュニア)
-----	---------------------------------	---------------------------------------

● 小学生女子複B2

優勝	いばらき まり 伊原木 真里 (Smash Run Run)	・ ふくだ はるか ・ 福田 悠香 ・ (Smash Run Run)
第3位	さかもと ひかる 坂本 日花瑠 (はね×2キッズ)	・ いちかわ みゆう ・ 市川 心結 ・ (はね×2キッズ)

第2位	まごた たいよう 孫田 太陽 (Itami Angels)	・ ふじい しおり ・ 藤井 志織 ・ (Itami Angels)
-----	-------------------------------------	--

● 小学生女子複B3

優勝	みやざき れな 宮崎 礼菜 (白とんぼJr.)	・ こうじや ゆめな ・ 糺屋 ゆめな ・ (白とんぼJr.)
第3位	たかはし なるみ 高橋 成実 (べふジュニア)	・ なかむら はくあ ・ 中村 珀葉 ・ (べふジュニア)

第2位	あずまさ わ 東 咲羽 (NAKAO J. B. C)	・ たにぐち まお ・ 谷口 万桜 ・ (NAKAO J. B. C)
-----	-----------------------------------	---

● 小学生女子複B4

優勝	あきた まゆ 秋田 眞優 (ひよどりジュニアバドミ)	・ みやけ えみ ・ 三宅 恵未 ・ (ひよどりジュニアバドミ)
第3位	ささき みう 佐々木 未羽 (立花南バドミントン)	・ ながた のぞみ ・ 永田 希未 ・ (立花南バドミントン)

第2位	おおば のぞみ 大場 望未 (Smash Run Run)	・ こんどう まいり ・ 近藤 まいり ・ (Smash Run Run)
-----	-------------------------------------	---

● 小学生女子複B決勝

優勝	まごた たいよう 孫田 太陽 (Itami Angels)	・ ふじい しおり ・ 藤井 志織 ・ (Itami Angels)
第3位	うめたに のり 梅谷 徳 (べふジュニア)	・ しおざき みゆ ・ 塩崎 美優 ・ (べふジュニア)

第2位	あきた まゆ 秋田 眞優 (ひよどりジュニアバドミ)	・ みやけ えみ ・ 三宅 恵未 ・ (ひよどりジュニアバドミ)
第3位	みやざき れな 宮崎 礼菜 (白とんぼJr.)	・ こうじや ゆめな ・ 糺屋 ゆめな ・ (白とんぼJr.)

● 小学生女子複C

優勝	ひろせ あゆみ 廣瀬 歩 (段上ジュニア)	・ おかむら ゆきな ・ 岡村 倅奈 ・ (段上ジュニア)
第3位	わだ まほか 和田 真穂果 (段上ジュニア)	・ まつだり お ・ 松田 理央 ・ (段上ジュニア)

第2位	たかはし かのん 高橋 佳音 (加古川ジュニア)	・ なかしま あかね ・ 中島 彩華 ・ (加古川ジュニア)
-----	--------------------------------	--------------------------------------

● 小学生男子複A1

優勝	まつおか たいち 松岡 汰一 (白とんぼJr.)	・ おおくぼ かおる ・ 大久保 薫 ・ (白とんぼJr.)
第3位	かほ たいち 下保 太一 (西神ジュニア)	・ くらせ かなと ・ 黒瀬 奏斗 ・ (西神ジュニア)

第2位	うめたに じん 梅谷 仁 (べふジュニア)	・ きだ みつき ・ 木田 海月 ・ (立花南バドミントン)
-----	-----------------------------	--------------------------------------

● 小学生男子複A2

優勝	しらいし だいち 白石 大智 (Innocent)	・ すぎはら あみ ・ 杉原 亜美 ・ (Innocent)
第3位	にしたに かずま 西谷 一馬 (HOPEジュニア)	・ たかはし ひろゆき ・ 高橋 拓志 ・ (HOPEジュニア)

第2位	たにぐち こうが 谷口 煌河 (NAKAO J. B. C)	・ ないとうりゅうた ・ 内藤 隆太 ・ (NAKAO J. B. C)
-----	--------------------------------------	--

● 小学生男子複A3

優勝	やまもと しょうせい 山本 将聖 (加古川ジュニア)	・ しろやま こうき ・ 白山 嵩輝 ・ (加古川ジュニア)
第3位	ながまつ はやと 永松 颯翔 (段上ジュニア)	・ ほり あすか ・ 堀 明日香 ・ (段上ジュニア)

第2位	まごた たいち 孫田 太一 (Itami Angels)	・ なかがわ そうた ・ 中川 颯太 ・ (Itami Angels)
-----	------------------------------------	---

● 小学生男子複A4

優勝	おおいし ひろと 大石 陽都 (Innocent)	・ はたすえ まお ・ 畑末 真緒 ・ (Innocent)
第3位	やまもと こうだい 山本 紘大 (西神ジュニア)	・ まつもと けいた ・ 松本 桂汰 ・ (西神ジュニア)

第2位	うしお なお 牛尾 南生 (はね×2キッズ)	・ わくだ てっぺい ・ 和久田 哲平 ・ (はね×2キッズ)
-----	------------------------------	---------------------------------------

● 小学生男子複A決勝

優勝	おおいし ひろと 大石 陽都 (Innocent)	・ はたすえ まお ・ 畑末 真緒 ・ (Innocent)
第3位	やまもと しょうせい 山本 将聖 (加古川ジュニア)	・ しろやま こうき ・ 白山 嵩輝 ・ (加古川ジュニア)

第2位	まつおか たいち 松岡 汰一 (白とんぼJr.)	・ おおくぼ かおる ・ 大久保 薫 ・ (白とんぼJr.)
第3位	しらいし だいち 白石 大智 (Innocent)	・ すぎはら あみ ・ 杉原 亜美 ・ (Innocent)

● 小学生男子複B1

優勝	こわた こうき 木幡 皇紀 (西神ジュニア)	・ まつもと たけと ・ 松本 岳士 ・ (西神ジュニア)
第3位	おおはら れん 大原 漣 (HOPEジュニア)	・ まつい りょうた ・ 松井 遼大 ・ (べふジュニア)

第2位	いくた あつと 生田 惇人 (はね×2キッズ)	・ うしお りょうせい ・ 牛尾 涼生 ・ (はね×2キッズ)
-----	-------------------------------	---------------------------------------

● 小学生男子複B2

優勝	おおつか はると 大塚 悠翔 (西神ジュニア)	・ やぎ かいせい ・ 屋宜 海靖 (西神ジュニア)
第3位	いむら ななか 井村 奈々佳 (佐用ジュニアバドミント)	・ こうだ ゆうだい ・ 幸田 優大 (佐用ジュニアバドミント)

第2位	ばば いぶき 馬場 一步希 (加古川ジュニア)	・ うと たいすけ ・ 宇都 太輔 (加古川ジュニア)
-----	-------------------------------	-----------------------------------

● 小学生男子複B決勝

優勝	おおつか はると 大塚 悠翔 (西神ジュニア)	・ やぎ かいせい ・ 屋宜 海靖 (西神ジュニア)
----	-------------------------------	----------------------------------

第2位	こわた こうき 木幡 皇紀 (西神ジュニア)	・ まつもと たけと ・ 松本 岳士 (西神ジュニア)
-----	------------------------------	-----------------------------------

● 小学生男子複C1

優勝	かんき えいと 神吉 瑛斗 (ポテトチップス)	・ やの あきのり ・ 矢野 晃規 (ポテトチップス)
第3位	いしもと りゅうせい 石本 琉惺 (Itami Angels)	・ あかだ じんたろう ・ 赤田 仁太郎 (Itami Angels)

第2位	おおつか ひろと 大塚 裕翔 (西神ジュニア)	・ やぎ りゅうま ・ 屋宜 琉真 (西神ジュニア)
-----	-------------------------------	----------------------------------

● 小学生男子複C2

優勝	つねおか ゆうた 恒岡 優多 (ポテトチップス)	・ つねおか はると ・ 恒岡 陽多 (ポテトチップス)
第3位	まつお そら 松尾 昊 (白とんぼJr.)	・ まつお すばる ・ 松尾 昂 (白とんぼJr.)

第2位	おかざき こうじろう 岡崎 恒次朗 (Itami Angels)	・ たにがわ しょうま ・ 谷川 生馬 (Itami Angels)
-----	--	--

● 小学生男子複C決勝

優勝	かんき えいと 神吉 瑛斗 (ポテトチップス)	・ やの あきのり ・ 矢野 晃規 (ポテトチップス)
----	-------------------------------	-----------------------------------

第2位	つねおか ゆうた 恒岡 優多 (ポテトチップス)	・ つねおか はると ・ 恒岡 陽多 (ポテトチップス)
-----	--------------------------------	------------------------------------

第32回兵庫県 バドミントンカーニバル大会

競技結果報告書

平成30年 2月 4日(日) 9:00 ~ 三菱電機神戸体育館

● 小学生女子複A1

1位 渡部 来瞳 (西神ジュニア)
上垣 瑠衣 (西神ジュニア)

2位 小畑 穂果 (ひよどりジュニアバドミントンクラブ)
木畑 蒼葉 (ひよどりジュニアバドミントンクラブ)

3位 助友 千風 (NAKAO J.B.C)
永田 愛莉 (NAKAO J.B.C)

4位 河地 紗菜恵 (ポテトチップス)
中川 紗耶佳 (ポテトチップス)

5位 市岡 羽那 (段上ジュニア)
亀山 日和 (段上ジュニア)

6位 村上 ほのか (HOPEジュニア)
藤崎 未来 (HOPEジュニア)

● 小学生女子複A2

1位 中村 恋葉 (べふジュニア)
山吹 実優 (べふジュニア)

2位 末廣 愛 (加古川ジュニア)
中島 初峯 (加古川ジュニア)

3位 井村 茉友佳 (佐用ジュニアバドミントンクラブ)
諏訪 有咲 (佐用ジュニアバドミントンクラブ)

4位 濱口 未羽 (HOPEジュニア)
紙本 優月 (HOPEジュニア)

5位 高月 和 (西神ジュニア)
原 常磐 (西神ジュニア)

6位 関山 愛 (はね×2キッズ)
市川 結菜 (はね×2キッズ)

● 小学生女子複A3

1位 松尾 凧紗 (NAKAO J.B.C)
川崎 彩音 (NAKAO J.B.C)

2位 北村 爽華 (HOPEジュニア)
上田 茉花 (HOPEジュニア)

3位 高橋 愛音 (加古川ジュニア)
竹岡 美咲 (加古川ジュニア)

4位 磯崎 心寧 (西神ジュニア)
入江 愛美 (西神ジュニア)

5位 熊崎 日奏 (べふジュニア)
北詰 優香 (べふジュニア)

6位 森本 莉子 (杉原バドミントンクラブ)
小佐野 修佑 (杉原バドミントンクラブ)

● 小学生女子複A4

1位 生田 佳志乃 (はね×2キッズ)
半田 望葉 (はね×2キッズ)

2位 當銘 純奈 (ヤマヒサクラブ)
坂野 ひかり (ヤマヒサクラブ)

3位 溝口 夏乃音 (西神ジュニア)
廣野 奏穂 (西神ジュニア)

4位 河野 慶 (三木ジュニア)
坂木 小桜 (三木ジュニア)

5位 今井 千愛 (ポテトチップス)
榊屋 芽生 (ポテトチップス)

6位 後藤 優芽 (HOPEジュニア)
中井 麻緒 (HOPEジュニア)

● 小学生女子複A決勝

1位 渡部 来瞳 (西神ジュニア)
上垣 瑠衣 (西神ジュニア)

2位 生田 佳志乃 (はね×2キッズ)
半田 望葉 (はね×2キッズ)

3位 松尾 風紗 (NAKAO J.B.C)
川崎 彩音 (NAKAO J.B.C)

3位 中村 恋葉 (べふジュニア)
山吹 実優 (べふジュニア)

● 小学生女子複B1

1位 梅谷 徳 (べふジュニア)
塩崎 美優 (べふジュニア)

2位 池内 樹梨 (HOPEジュニア)
北村 明華 (HOPEジュニア)

3位 細見 瑠奈 (Smash Run Run)
田村 桜子 (Smash Run Run)

4位 植野 由妃奈 (NAKAO J.B.C)
川崎 若菜 (NAKAO J.B.C)

5位 野田 渚紗 (西神ジュニア)
橋本 彩羽 (西神ジュニア)

● 小学生女子複B2

1位 伊原木 真里 (Smash Run Run)
福田 悠香 (Smash Run Run)

2位 孫田 太陽 (Itami Angels)
藤井 志織 (Itami Angels)

3位 坂本 日花瑠 (はね×2キッズ)
市川 心結 (はね×2キッズ)

4位 砂原 沙和 (加古川ジュニア)
梅谷 彩加 (加古川ジュニア)

5位 磯元 らら (白とんぼJr.)
芝崎 百奈 (白とんぼJr.)

● 小学生女子複B3

1位 宮崎 礼菜 (白とんぼJr.)
糀屋 ゆめな (白とんぼJr.)

2位 東 咲羽 (NAKAO J.B.C)
谷口 万桜 (NAKAO J.B.C)

3位 高橋 成実 (べふジュニア)
中村 珀葉 (べふジュニア)

4位 堅田 夏希 (段上ジュニア)
貞岡 花奈 (段上ジュニア)

5位 古川 華 (Itami Angels)
赤田 芽生 (Itami Angels)

● 小学生女子複B4

1位 秋田 眞優 (ひよどりジュニアバドミントンクラブ)
三宅 恵未 (ひよどりジュニアバドミントンクラブ)

2位 大場 望未 (Smash Run Run)
近藤 まいり (Smash Run Run)

3位 佐々木 未羽 (立花南バドミントン)
永田 希未 (立花南バドミントン)

4位 紙本 莉星 (HOPEジュニア)
常本 祐太 (HOPEジュニア)

5位 助友 葵陽 (NAKAO J.B.C)
福山 美咲 (NAKAO J.B.C)

● 小学生女子複B決勝

1位 孫田 太陽 (Itami Angels)
藤井 志織 (Itami Angels)

2位 秋田 眞優 (ひよどりジュニアバドミントンクラブ)
三宅 恵未 (ひよどりジュニアバドミントンクラブ)

3位 梅谷 徳 (べふジュニア)
塩崎 美優 (べふジュニア)

3位 宮崎 礼菜 (白とんぼJr.)
糀屋 ゆめな (白とんぼJr.)

● 小学生女子複C

1位 廣瀬 歩 (段上ジュニア)
岡村 侖奈 (段上ジュニア)

2位 高橋 佳音 (加古川ジュニア)
中島 彩寧 (加古川ジュニア)

3位 和田 真穂果 (段上ジュニア)
松田 理央 (段上ジュニア)

● 小学生男子複A1

1位 松岡 汰一 (白とんぼJr.)
大久保 薫 (白とんぼJr.)

2位 梅谷 仁 (べふジュニア)
木田 海月 (立花南バドミントン)

3位 下保 太一 (西神ジュニア)
黒瀬 奏斗 (西神ジュニア)

4位 寺田 陸 (Itami Angels)
石本 未悠 (Itami Angels)

● 小学生男子複A2

1位 白石 大智 (Innocent)
杉原 亜美 (Innocent)

2位 谷口 煌河 (NAKAO J.B.C)
内藤 隆太 (NAKAO J.B.C)

3位 西谷 一馬 (HOPEジュニア)
高橋 拓志 (HOPEジュニア)

4位 宇都 林太郎 (加古川ジュニア)
脇田 遥大 (加古川ジュニア)

● 小学生男子複A3

1位 山本 将聖 (加古川ジュニア)
白山 嵩輝 (加古川ジュニア)

2位 孫田 太一 (Itami Angels)
中川 颯太 (Itami Angels)

3位 永松 颯翔 (段上ジュニア)
堀 明日香 (段上ジュニア)

4位 大辻 航真 (HOPEジュニア)
山本 航輔 (HOPEジュニア)

● 小学生男子複A4

1位 大石 陽都 (Innocent)
畑末 真緒 (Innocent)

2位 牛尾 南生 (はね×2キッズ)
和久田 哲平 (はね×2キッズ)

3位 山本 紘大 (西神ジュニア)
松本 桂汰 (西神ジュニア)

4位 奥村 侖志郎 (HOPEジュニア)
吉澤 勇翔 (べふジュニア)

● 小学生男子複A決勝

1位 大石 陽都 (Innocent)
畑末 真緒 (Innocent)

2位 松岡 汰一 (白とんぼJr.)
大久保 薫 (白とんぼJr.)

3位 山本 将聖 (加古川ジュニア)
白山 嵩輝 (加古川ジュニア)

3位 白石 大智 (Innocent)
杉原 亜美 (Innocent)

● 小学生男子複B1

1位 木幡 皇紀 (西神ジュニア)
松本 岳士 (西神ジュニア)

2位 生田 惇人 (はね×2キッズ)
牛尾 涼生 (はね×2キッズ)

3位 大原 漣 (HOPEジュニア)
松井 遼大 (べふジュニア)

4位 岩崎 春澄 (杉原バドミントンクラブ)
森本 圭亮 (杉原バドミントンクラブ)

5位 小谷 葵 (段上ジュニア)
伊藤 新 (段上ジュニア)

● 小学生男子複B2

1位 大塚 悠翔 (西神ジュニア)
屋宜 海靖 (西神ジュニア)

2位 馬場 一步希 (加古川ジュニア)
宇都 太輔 (加古川ジュニア)

3位 井村 奈々佳 (佐用ジュニアバドミントンクラブ)
幸田 優大 (佐用ジュニアバドミントンクラブ)

4位 谷川 晃之佑 (Itami Angels)
上田 悠陽 (Itami Angels)

● 小学生男子複B決勝

1位 大塚 悠翔 (西神ジュニア)
屋宜 海靖 (西神ジュニア)

2位 木幡 皇紀 (西神ジュニア)
松本 岳士 (西神ジュニア)

● 小学生男子複C1

1位 神吉 瑛斗 (ホテトチップス)
矢野 晃規 (ホテトチップス)

2位 大塚 裕翔 (西神ジュニア)
屋宜 琉真 (西神ジュニア)

3位 石本 琉惺 (Itami Angels)
赤田 仁太郎 (Itami Angels)

4位 中川 陵冴 (Itami Angels)
藤原 風沙 (Itami Angels)

● 小学生男子複C2

1位 恒岡 優多 (ホテトチップス)
恒岡 陽多 (ホテトチップス)

2位 岡崎 恒次朗 (Itami Angels)
谷川 生馬 (Itami Angels)

3位 松尾 昊 (白とんぼJr.)
松尾 昂 (白とんぼJr.)

4位 磯崎 久太朗 (西神ジュニア)
高月 拓真 (西神ジュニア)

● 小学生男子複C決勝

1位 神吉 瑛斗 (ホテトチップス)
矢野 晃規 (ホテトチップス)

2位 恒岡 優多 (ホテトチップス)
恒岡 陽多 (ホテトチップス)

● 小学生男子複A1

	松岡 大久保	寺田 石本	梅谷 木田	下保 黒瀬							得点	ゲーム	マッチ	勝敗	順位
松岡(白とんぼJr.) 大久保(白とんぼJr.)	※	2-0	2-0	2-0							126-75	6-0	3-0	3-0	1
											62.69%	100.0%	100.0%		
寺田(Itami Angels) 石本(Itami Angels)	0-2	※	0-2	0-2							59-126	0-6	0-3	0-3	4
											31.89%	0.0%	0.0%		
梅谷(べふジュニア) 木田(立花南バドミントン)	0-2	2-0	※	2-0							115-90	4-2	2-1	2-1	2
											56.10%	66.7%	66.7%		
下保(西神ジュニア) 黒瀬(西神ジュニア)	0-2	2-0	0-2	※							102-111	2-4	1-2	1-2	3
											47.89%	33.3%	33.3%		

● 小学生男子複A2

	白石 杉原	宇都 脇田	谷口 内藤	西谷 高橋							得点	ゲーム	マッチ	勝敗	順位
白石(Innocent) 杉原(Innocent)	※	2-0	2-0	2-0							126-62	6-0	3-0	3-0	1
											67.02%	100.0%	100.0%		
宇都(加古川ジュニア) 脇田(加古川ジュニア)	0-2	※	0-2	0-2							85-126	0-6	0-3	0-3	4
											40.28%	0.0%	0.0%		
谷口(NAKAO J. B. C) 内藤(NAKAO J. B. C)	0-2	2-0	※	2-0							102-112	4-2	2-1	2-1	2
											47.66%	66.7%	66.7%		
西谷(HOPEジュニア) 高橋(HOPEジュニア)	0-2	2-0	0-2	※							103-116	2-4	1-2	1-2	3
											47.03%	33.3%	33.3%		

● 小学生男子複A3

	山本 白山	永松 堀	大辻 山本	孫田 中川							得点	ゲーム	マッチ	勝敗	順位
山本(加古川ジュニア) 白山(加古川ジュニア)	※	2-0	2-0	2-0							126-73	6-0	3-0	3-0	1
											63.32%	100.0%	100.0%		
永松(段上ジュニア) 堀(段上ジュニア)	0-2	※	2-1	0-2							100-144	2-5	1-2	1-2	3
											40.98%	28.6%	33.3%		
大辻(HOPEジュニア) 山本(HOPEジュニア)	0-2	1-2	※	0-2							101-144	1-6	0-3	0-3	4
											41.22%	14.3%	0.0%		
孫田(Itami Angels) 中川(Itami Angels)	0-2	2-0	2-0	※							120-86	4-2	2-1	2-1	2
											58.25%	66.7%	66.7%		

● 小学生男子複A4

	大石 畑末	奥村 吉澤	山本 松本	牛尾 和久田										順位			
															得点	ゲーム	マッチ
大石(Innocent) 畑末(Innocent)	※	0-0キ	2-0	2-0									84-39	4-0	3-0	3-0	1
													68.29%	100.0%	100.0%		
奥村(HOPEジュニア) 吉澤(べふジュニア)	キ0-0	※	キ0-0	キ0-0									0-0	0-0	0-3	0-3	4
													?	?	0.0%		
山本(西神ジュニア) 松本(西神ジュニア)	0-2	0-0キ	※	0-2									63-84	0-4	1-2	1-2	3
													42.86%	0.0%	33.3%		
牛尾(はね×2キッズ) 和久田(はね×2キッズ)	0-2	0-0キ	2-0	※									58-82	2-2	2-1	2-1	2
													41.43%	50.0%	66.7%		

● 小学生男子複B1

	木幡 松本	岩崎 森本	小谷 伊藤	生田 牛尾	大原 松井										順位			
																得点	ゲーム	マッチ
木幡(西神ジュニア) 松本(西神ジュニア)	※	2-0	2-0	2-0	2-0									168-84	8-0	4-0	4-0	1
														66.67%	100.0%	100.0%		
岩崎(杉原バドミントクラブ) 森本(杉原バドミントクラブ)	0-2	※	2-0	0-2	1-2									144-172	3-6	1-3	1-3	4
														45.57%	33.3%	25.0%		
小谷(段上ジュニア) 伊藤(段上ジュニア)	0-2	0-2	※	1-2	0-2									114-186	1-8	0-4	0-4	5
														38.00%	11.1%	0.0%		
生田(はね×2キッズ) 牛尾(はね×2キッズ)	0-2	2-0	2-1	※	2-1									179-188	6-4	3-1	3-1	2
														48.77%	60.0%	75.0%		
大原(HOPEジュニア) 松井(べふジュニア)	0-2	2-1	2-0	1-2	※									185-160	5-5	2-2	2-2	3
														53.62%	50.0%	50.0%		

● 小学生男子複B2

	大塚 屋宜	谷川 上田	井村 幸田	馬場 宇都											順位			
																得点	ゲーム	マッチ
大塚(西神ジュニア) 屋宜(西神ジュニア)	※	2-0	2-0	2-0										126-77	6-0	3-0	3-0	1
														62.07%	100.0%	100.0%		
谷川(Itami Angels) 上田(Itami Angels)	0-2	※	0-2	0-2										78-126	0-6	0-3	0-3	4
														38.24%	0.0%	0.0%		
井村(佐用ジュニアバドミント ンクラブ) 幸田(佐用ジュニアバドミント ンクラブ)	0-2	2-0	※	0-2										88-115	2-4	1-2	1-2	3
														43.35%	33.3%	33.3%		
馬場(加古川ジュニア) 宇都(加古川ジュニア)	0-2	2-0	2-0	※										118-92	4-2	2-1	2-1	2
														56.19%	66.7%	66.7%		

● 小学生男子複C1

	神吉 矢野	石本 赤田	中川 藤原	大塚 屋宜							得点	ゲーム	マッチ	勝敗	順位
神吉(ポテトチップス) 矢野(ポテトチップス)	※	2-0	0-0キ	2-0							84-52	4-0	3-0	3-0	1
											61.76%	100.0%	100.0%		
石本(Itami Angels) 赤田(Itami Angels)	0-2	※	0-0キ	0-2							49-84	0-4	1-2	1-2	3
											36.84%	0.0%	33.3%		
中川(Itami Angels) 藤原(Itami Angels)	キ0-0	キ0-0	※	キ0-0							0-0	0-0	0-3	0-3	4
											?	?	0.0%		
大塚(西神ジュニア) 屋宜(西神ジュニア)	0-2	2-0	0-0キ	※							71-68	2-2	2-1	2-1	2
											51.08%	50.0%	66.7%		

● 小学生男子複C2

	磯崎 高月	岡崎 谷川	松尾 松尾	恒岡 恒岡							得点	ゲーム	マッチ	勝敗	順位
磯崎(西神ジュニア) 高月(西神ジュニア)	※	キ0-0	キ0-0	キ0-0							0-0	0-0	0-3	0-3	4
											?	?	0.0%		
岡崎(Itami Angels) 谷川(Itami Angels)	0-0キ	※	2-1	0-2							94-94	2-3	2-1	2-1	2
											50.00%	40.0%	66.7%		
松尾(白とんぼJr.) 松尾(白とんぼJr.)	0-0キ	1-2	※	0-2							84-102	1-4	1-2	1-2	3
											45.16%	20.0%	33.3%		
恒岡(ポテトチップス) 恒岡(ポテトチップス)	0-0キ	2-0	2-0	※							84-66	4-0	3-0	3-0	1
											56.00%	100.0%	100.0%		

● 小学生女子複A1

	渡部 上垣	村上 藤崎	河地 中川	助友 永田	市岡 亀山	小畑 木畑						得点	ゲーム	マッチ	勝敗	順位
渡部(西神ジュニア) 上垣(西神ジュニア)	※	2-0	2-0	2-0	2-0	※						168-73	8-0	4-0	4-0	1
												69.71%	100.0%	100.0%		
村上(HOPEジュニア) 藤崎(HOPEジュニア)	0-2	※	1-2	0-2	※	0-2						117-179	1-8	0-4	0-4	6
												39.53%	11.1%	0.0%		
河地(ポテトチップス) 中川(ポテトチップス)	0-2	2-1	※	※	2-1	0-2						148-191	4-6	2-2	2-2	4
												43.66%	40.0%	50.0%		
助友(NAKAO J. B. C) 永田(NAKAO J. B. C)	0-2	2-0	※	※	2-0	0-2						127-136	4-4	2-2	2-2	3
												48.29%	50.0%	50.0%		
市岡(段上ジュニア) 亀山(段上ジュニア)	0-2	※	1-2	0-2	※	0-2						130-187	1-8	0-4	0-4	5
												41.01%	11.1%	0.0%		
小畑(ひよどりジュニアバドミ ンクラブ) 木畑(ひよどりジュニアバドミ ンクラブ)	※	2-0	2-0	2-0	2-0	※						168-92	8-0	4-0	4-0	2
												64.62%	100.0%	100.0%		

● 小学生女子複A2

	末廣 中島	高月 原	濱口 紙本	関山 市川	井村 諏訪	中村 山吹								得点	ゲーム	マッチ	勝敗	順位
末廣(加古川ジュニア) 中島(加古川ジュニア)	※	0-0キ	2-0	0-0キ	2-0	※								84-49	4-0	4-0	4-0	2
														63.16%	100.0%	100.0%		
高月(西神ジュニア) 原(西神ジュニア)	キ0-0	※	キ0-0	キ0-0キ	※	キ0-0								0-0	0-0	0-3	0-3	5
														?	?	0.0%		
濱口(HOPEジュニア) 紙本(HOPEジュニア)	0-2	0-0キ	※	※	0-2	0-2								75-126	0-6	1-3	1-3	4
														37.31%	0.0%	25.0%		
関山(はね×2キッズ) 市川(はね×2キッズ)	キ0-0	キ0-0キ	※	※	キ0-0	キ0-0								0-0	0-0	0-3	0-3	6
														?	?	0.0%		
井村(佐用ジュニアバドミントンクラブ) 諏訪(佐用ジュニアバドミントンクラブ)	0-2	※	2-0	0-0キ	※	0-2								92-111	2-4	2-2	2-2	3
														45.32%	33.3%	50.0%		
中村(べふジュニア) 山吹(べふジュニア)	※	0-0キ	2-0	0-0キ	2-0	※								84-49	4-0	4-0	4-0	1
														63.16%	100.0%	100.0%		

● 小学生女子複A3

	松尾 川崎	森本 小佐野	熊崎 北詰	磯崎 入江	高橋 竹岡	北村 上田								得点	ゲーム	マッチ	勝敗	順位
松尾(NAKAO J. B. C) 川崎(NAKAO J. B. C)	※	2-0	2-0	2-0	2-0	※								168-84	8-0	4-0	4-0	1
														66.67%	100.0%	100.0%		
森本(杉原バドミントンクラブ) 小佐野(杉原バドミントンクラブ)	0-2	※	0-2	0-2	※	0-2								91-168	0-8	0-4	0-4	6
														35.14%	0.0%	0.0%		
熊崎(べふジュニア) 北詰(べふジュニア)	0-2	2-0	※	※	0-2	0-2								120-152	2-6	1-3	1-3	5
														44.12%	25.0%	25.0%		
磯崎(西神ジュニア) 入江(西神ジュニア)	0-2	2-0	※	※	0-2	0-2								123-155	2-6	1-3	1-3	4
														44.24%	25.0%	25.0%		
高橋(加古川ジュニア) 竹岡(加古川ジュニア)	0-2	※	2-0	2-0	※	0-2								142-149	4-4	2-2	2-2	3
														48.80%	50.0%	50.0%		
北村(HOPEジュニア) 上田(HOPEジュニア)	※	2-0	2-0	2-0	2-0	※								168-104	8-0	4-0	4-0	2
														61.76%	100.0%	100.0%		

● 小学生女子複A4

	生田 半田	溝口 廣野	後藤 中井	河野 坂木	今井 柁屋	富銘 坂野								得点	ゲーム	マッチ	勝敗	順位
生田(はね×2キッズ) 半田(はね×2キッズ)	※	2-0	2-0	2-0	2-0	※								168-95	8-0	4-0	4-0	1
														63.88%	100.0%	100.0%		
溝口(西神ジュニア) 廣野(西神ジュニア)	0-2	※	2-0	2-0	※	1-2								169-166	5-4	2-2	2-2	3
														50.45%	55.6%	50.0%		
後藤(HOPEジュニア) 中井(HOPEジュニア)	0-2	0-2	※	※	0-2	0-2								112-168	0-8	0-4	0-4	6
														40.00%	0.0%	0.0%		

河野(三木ジュニア) 坂木(三木ジュニア)	0-2	0-2	※	※	2-0	1-2					157-173	3-6	1-3	1-3	4
											47.58%	33.3%	25.0%		
今井(ポテトチップス) 榎屋(ポテトチップス)	0-2	※	2-0	0-2	※	0-2					126-155	2-6	1-3	1-3	5
											44.84%	25.0%	25.0%		
富銘(ヤマヒサクラブ) 坂野(ヤマヒサクラブ)	※	2-1	2-0	2-1	2-0	※					201-176	8-2	4-0	4-0	2
											53.32%	80.0%	100.0%		

● 小学生女子複B1

	梅谷 塩崎	植野 川崎	細見 田村	池内 北村	野田 橋本						得点	ゲーム	マッチ	勝敗	順位
梅谷(べふジュニア) 塩崎(べふジュニア)	※	2-0	2-0	2-0	0-0キ						126-80	6-0	4-0	4-0	1
											61.17%	100.0%	100.0%		
植野(NAKAO J. B. C) 川崎(NAKAO J. B. C)	0-2	※	0-2	0-2	0-0キ						93-126	0-6	1-3	1-3	4
											42.47%	0.0%	25.0%		
細見(Smash Run Run) 田村(Smash Run Run)	0-2	2-0	※	0-2	0-0キ						102-116	2-4	2-2	2-2	3
											46.79%	33.3%	50.0%		
池内(HOPEジュニア) 北村(HOPEジュニア)	0-2	2-0	2-0	※	0-0キ						114-113	4-2	3-1	3-1	2
											50.22%	66.7%	75.0%		
野田(西神ジュニア) 橋本(西神ジュニア)	キ0-0	キ0-0	キ0-0	キ0-0	※						0-0	0-0	0-4	0-4	5
											?	?	0.0%		

● 小学生女子複B2

	伊原木 福田	砂原 梅谷	孫田 藤井	磯元 芝崎	坂本 市川						得点	ゲーム	マッチ	勝敗	順位
伊原木(Smash Run Run) 福田(Smash Run Run)	※	2-0	1-2	2-0	2-0						171-134	7-2	3-1	3-1	1
											56.07%	77.8%	75.0%		
砂原(加古川ジュニア) 梅谷(加古川ジュニア)	0-2	※	2-0	0-2	0-2						138-147	2-6	1-3	1-3	4
											48.42%	25.0%	25.0%		
孫田(Itami Angels) 藤井(Itami Angels)	2-1	0-2	※	2-0	2-0						167-139	6-3	3-1	3-1	2
											54.58%	66.7%	75.0%		
磯元(白とんぼJr.) 芝崎(白とんぼJr.)	0-2	2-0	0-2	※	0-2						114-163	2-6	1-3	1-3	5
											41.16%	25.0%	25.0%		
坂本(はね×2キッズ) 市川(はね×2キッズ)	0-2	2-0	0-2	2-0	※						137-144	4-4	2-2	2-2	3
											48.75%	50.0%	50.0%		

● 小学生女子複B3

	宮崎 糺屋	古川 赤田	堅田 貞岡	東 谷口	高橋 中村						得点	ゲーム	マッチ	勝敗	順位
宮崎(白とんぼJr.) 糺屋(白とんぼJr.)	※	2-0	2-0	2-0	2-0						168-102	8-0	4-0	4-0	1
											62.22%	100.0%	100.0%		
古川(Itami Angels) 赤田(Itami Angels)	0-2	※	0-2	0-2	0-2						89-168	0-8	0-4	0-4	5
											34.63%	0.0%	0.0%		

堅田(段上ジュニア) 貞岡(段上ジュニア)	0-2	2-0	※	0-2	1-2						154-162	3-6	1-3	1-3	4
											48.73%	33.3%	25.0%		
東(NAKAO J. B. C) 谷口(NAKAO J. B. C)	0-2	2-0	2-0	※	2-1						172-144	6-3	3-1	3-1	2
											54.43%	66.7%	75.0%		
高橋(べふジュニア) 中村(べふジュニア)	0-2	2-0	2-1	1-2	※						172-179	5-5	2-2	2-2	3
											49.00%	50.0%	50.0%		

● 小学生女子複B4

	秋田 三宅	助友 福山	紙本 常本	大場 近藤	佐々木 永田							得点	ゲーム	マッチ	勝敗	順位
秋田(ひよどりジュニアバドミントンクラブ) 三宅(ひよどりジュニアバドミントンクラブ)	※	2-0	2-0	2-0	2-1							186-124	8-1	4-0	4-0	1
												60.00%	88.9%	100.0%		
助友(NAKAO J. B. C) 福山(NAKAO J. B. C)	0-2	※	0-2	0-2	0-2							94-168	0-8	0-4	0-4	5
												35.88%	0.0%	0.0%		
紙本(HOPEジュニア) 常本(HOPEジュニア)	0-2	2-0	※	0-2	0-2							125-162	2-6	1-3	1-3	4
												43.55%	25.0%	25.0%		
大場(Smash Run Run) 近藤(Smash Run Run)	0-2	2-0	2-0	※	2-0							154-134	6-2	3-1	3-1	2
												53.47%	75.0%	75.0%		
佐々木(立花南バドミントン) 永田(立花南バドミントン)	1-2	2-0	2-0	0-2	※							176-147	5-4	2-2	2-2	3
												54.49%	55.6%	50.0%		

● 小学生女子複C

	廣瀬 岡村	和田 松田	高橋 中島									得点	ゲーム	マッチ	勝敗	順位
廣瀬(段上ジュニア) 岡村(段上ジュニア)	※	0-0キ	2-0									42-28	2-0	2-0	2-0	1
												60.00%	100.0%	100.0%		
和田(段上ジュニア) 松田(段上ジュニア)	キ0-0	※	キ0-0									0-0	0-0	0-2	0-2	3
												?	?	0.0%		
高橋(加古川ジュニア) 中島(加古川ジュニア)	0-2	0-0キ	※									28-42	0-2	1-1	1-1	2
												40.00%	0.0%	50.0%		

開催日:平成30年 2月4日(日)

< 小学生男子複C2 >

● 小MC2

1	恒岡 優多(ポテトチップス) 恒岡 陽多(ポテトチップス)			棄権 (不参加)	磯崎 久太郎(西神ジュニア) 高月 拓真(西神ジュニア)
2	岡崎 恒次郎(Itami Angels) 谷川 生馬(Itami Angels)	2	(18-21/21-14/21-17)	1	松尾 昊(白とんぼJr.) 松尾 昂(白とんぼJr.)
3	松尾 昊(白とんぼJr.) 松尾 昂(白とんぼJr.)			棄権 (不参加)	磯崎 久太郎(西神ジュニア) 高月 拓真(西神ジュニア)
4	恒岡 優多(ポテトチップス) 恒岡 陽多(ポテトチップス)	2	(21-19/21-15/-)	0	岡崎 恒次郎(Itami Angels) 谷川 生馬(Itami Angels)
5	岡崎 恒次郎(Itami Angels) 谷川 生馬(Itami Angels)			棄権 (不参加)	磯崎 久太郎(西神ジュニア) 高月 拓真(西神ジュニア)
6	恒岡 優多(ポテトチップス) 恒岡 陽多(ポテトチップス)	2	(21-16/21-16/-)	0	松尾 昊(白とんぼJr.) 松尾 昂(白とんぼJr.)

< 小学生女子複B4 >

● 小WB4

1	秋田 眞優(ひよどりジュニアバドミントンクラブ) 三宅 恵未(ひよどりジュニアバドミントンクラブ)	2	(18-21/21-15/21-18)	1	佐々木 未羽(立花南バドミントン) 永田 希未(立花南バドミントン)
2	大場 望未(Smash Run Run) 近藤 まいり(Smash Run Run)	2	(21-10/21-8/-)	0	助友 葵陽(NAKAO J. B. C) 福山 美咲(NAKAO J. B. C)
3	秋田 眞優(ひよどりジュニアバドミントンクラブ) 三宅 恵未(ひよどりジュニアバドミントンクラブ)	2	(21-14/21-14/-)	0	大場 望未(Smash Run Run) 近藤 まいり(Smash Run Run)
4	紙本 莉星(HOPEジュニア) 常本 祐太(HOPEジュニア)	2	(21-16/21-20/-)	0	助友 葵陽(NAKAO J. B. C) 福山 美咲(NAKAO J. B. C)
5	秋田 眞優(ひよどりジュニアバドミントンクラブ) 三宅 恵未(ひよどりジュニアバドミントンクラブ)	2	(21-15/21-9/-)	0	紙本 莉星(HOPEジュニア) 常本 祐太(HOPEジュニア)
6	大場 望未(Smash Run Run) 近藤 まいり(Smash Run Run)	2	(21-20/21-18/-)	0	佐々木 未羽(立花南バドミントン) 永田 希未(立花南バドミントン)
7	秋田 眞優(ひよどりジュニアバドミントンクラブ) 三宅 恵未(ひよどりジュニアバドミントンクラブ)	2	(21-10/21-8/-)	0	助友 葵陽(NAKAO J. B. C) 福山 美咲(NAKAO J. B. C)
8	佐々木 未羽(立花南バドミントン) 永田 希未(立花南バドミントン)	2	(21-13/21-10/-)	0	紙本 莉星(HOPEジュニア) 常本 祐太(HOPEジュニア)
9	佐々木 未羽(立花南バドミントン) 永田 希未(立花南バドミントン)	2	(21-13/21-9/-)	0	助友 葵陽(NAKAO J. B. C) 福山 美咲(NAKAO J. B. C)
10	大場 望未(Smash Run Run) 近藤 まいり(Smash Run Run)	2	(21-17/21-19/-)	0	紙本 莉星(HOPEジュニア) 常本 祐太(HOPEジュニア)

< 小学生男子複A1 >

● 小MA1

1	松岡 汰一(白とんぼJr.) 大久保 薫(白とんぼJr.)	2	(21-16/21-14/-)	0	下保 太一(西神ジュニア) 黒瀬 奏斗(西神ジュニア)
2	梅谷 仁(べふジュニア) 木田 海月(立花南バドミントン)	2	(21-6/21-12/-)	0	寺田 陸(Itami Angels) 石本 未悠(Itami Angels)
3	松岡 汰一(白とんぼJr.) 大久保 薫(白とんぼJr.)	2	(21-18/21-13/-)	0	梅谷 仁(べふジュニア) 木田 海月(立花南バドミントン)
4	下保 太一(西神ジュニア) 黒瀬 奏斗(西神ジュニア)	2	(21-12/21-15/-)	0	寺田 陸(Itami Angels) 石本 未悠(Itami Angels)
5	松岡 汰一(白とんぼJr.) 大久保 薫(白とんぼJr.)	2	(21-6/21-8/-)	0	寺田 陸(Itami Angels) 石本 未悠(Itami Angels)
6	梅谷 仁(べふジュニア) 木田 海月(立花南バドミントン)	2	(21-20/21-10/-)	0	下保 太一(西神ジュニア) 黒瀬 奏斗(西神ジュニア)

< 小学生男子複A2 >

● 小MA2

1	白石 大智(Innocent) 杉原 亜美(Innocent)	2	(21-12/21-12/-)	0	西谷 一馬(HOPEジュニア) 高橋 拓志(HOPEジュニア)
2	谷口 煌河(NAKAO J. B. C) 内藤 隆太(NAKAO J. B. C)	2	(21-20/21-13/-)	0	宇都 林太郎(加古川ジュニア) 脇田 遥大(加古川ジュニア)
3	白石 大智(Innocent) 杉原 亜美(Innocent)	2	(21-11/21-7/-)	0	谷口 煌河(NAKAO J. B. C) 内藤 隆太(NAKAO J. B. C)
4	西谷 一馬(HOPEジュニア) 高橋 拓志(HOPEジュニア)	2	(21-13/21-19/-)	0	宇都 林太郎(加古川ジュニア) 脇田 遥大(加古川ジュニア)
5	白石 大智(Innocent) 杉原 亜美(Innocent)	2	(21-11/21-9/-)	0	宇都 林太郎(加古川ジュニア) 脇田 遥大(加古川ジュニア)
6	谷口 煌河(NAKAO J. B. C) 内藤 隆太(NAKAO J. B. C)	2	(21-19/21-18/-)	0	西谷 一馬(HOPEジュニア) 高橋 拓志(HOPEジュニア)

< 小学生男子複A3 >

● 小MA3

1	山本 将聖(加古川ジュニア) 白山 嵩輝(加古川ジュニア)	2	(21-16/21-20/-)	0	孫田 太一(Itami Angels) 中川 颯太(Itami Angels)
2	永松 颯翔(段上ジュニア) 堀 明日香(段上ジュニア)	2	(21-19/18-21/21-20)	1	大辻 航真(HOPEジュニア) 山本 航輔(HOPEジュニア)
3	山本 将聖(加古川ジュニア) 白山 嵩輝(加古川ジュニア)	2	(21-14/21-7/-)	0	大辻 航真(HOPEジュニア) 山本 航輔(HOPEジュニア)
4	孫田 太一(Itami Angels) 中川 颯太(Itami Angels)	2	(21-15/21-9/-)	0	永松 颯翔(段上ジュニア) 堀 明日香(段上ジュニア)
5	山本 将聖(加古川ジュニア) 白山 嵩輝(加古川ジュニア)	2	(21-9/21-7/-)	0	永松 颯翔(段上ジュニア) 堀 明日香(段上ジュニア)

6 孫田 太一(Itami Angels) 2 (21-10/21-10/-) 0 大辻 航真(HOPEジュニア)
中川 颯太(Itami Angels) 山本 航輔(HOPEジュニア)

< 小学生男子複A4 >

● 小MA4

1 大石 陽都(Innocent) 2 (21-8/21-8/-) 0 牛尾 南生(はね×2キッズ)
畑末 真緒(Innocent) 和久田 哲平(はね×2キッズ)

2 山本 紘大(西神ジュニア) 棄権(不参加) 奥村 倅志郎(HOPEジュニア)
松本 桂汰(西神ジュニア) 吉澤 勇翔(べふジュニア)

3 大石 陽都(Innocent) 2 (21-10/21-13/-) 0 山本 紘大(西神ジュニア)
畑末 真緒(Innocent) 松本 桂汰(西神ジュニア)

4 牛尾 南生(はね×2キッズ) 棄権(不参加) 奥村 倅志郎(HOPEジュニア)
和久田 哲平(はね×2キッズ) 吉澤 勇翔(べふジュニア)

5 大石 陽都(Innocent) 棄権(不参加) 奥村 倅志郎(HOPEジュニア)
畑末 真緒(Innocent) 吉澤 勇翔(べふジュニア)

6 牛尾 南生(はね×2キッズ) 2 (21-20/21-20/-) 0 山本 紘大(西神ジュニア)
和久田 哲平(はね×2キッズ) 松本 桂汰(西神ジュニア)

< 小学生男子複B1 >

● 小MB1

1 木幡 皇紀(西神ジュニア) 2 (21-12/21-12/-) 0 大原 漣(HOPEジュニア)
松本 岳士(西神ジュニア) 松井 遼大(べふジュニア)

2 生田 惇人(はね×2キッズ) 2 (21-17/21-20/-) 0 岩崎 春澄(杉原バドミントンクラブ)
牛尾 涼生(はね×2キッズ) 森本 圭亮(杉原バドミントンクラブ)

3 木幡 皇紀(西神ジュニア) 2 (21-11/21-10/-) 0 生田 惇人(はね×2キッズ)
松本 岳士(西神ジュニア) 牛尾 涼生(はね×2キッズ)

4 岩崎 春澄(杉原バドミントンクラブ) 2 (21-13/21-17/-) 0 小谷 葵(段上ジュニア)
森本 圭亮(杉原バドミントンクラブ) 伊藤 新(段上ジュニア)

5 木幡 皇紀(西神ジュニア) 2 (21-7/21-7/-) 0 小谷 葵(段上ジュニア)
松本 岳士(西神ジュニア) 伊藤 新(段上ジュニア)

6 生田 惇人(はね×2キッズ) 2 (14-21/21-20/21-20) 1 大原 漣(HOPEジュニア)
牛尾 涼生(はね×2キッズ) 松井 遼大(べふジュニア)

7 木幡 皇紀(西神ジュニア) 2 (21-12/21-13/-) 0 岩崎 春澄(杉原バドミントンクラブ)
松本 岳士(西神ジュニア) 森本 圭亮(杉原バドミントンクラブ)

8 大原 漣(HOPEジュニア) 2 (21-14/21-8/-) 0 小谷 葵(段上ジュニア)
松井 遼大(べふジュニア) 伊藤 新(段上ジュニア)

9 大原 漣(HOPEジュニア) 2 (16-21/21-12/21-7) 1 岩崎 春澄(杉原バドミントンクラブ)
松井 遼大(べふジュニア) 森本 圭亮(杉原バドミントンクラブ)

10 生田 惇人(はね×2キッズ) 2 (21-15/18-21/21-12) 1 小谷 葵(段上ジュニア)
牛尾 涼生(はね×2キッズ) 伊藤 新(段上ジュニア)

< 小学生男子複B2 >

● 小MB2

1	大塚 悠翔(西神ジュニア) 屋宜 海靖(西神ジュニア)	2	(21-15/21-19/-)	0	馬場 一步希(加古川ジュニア) 宇都 太輔(加古川ジュニア)
2	井村 奈々佳(佐用ジュニアバドミントンクラブ) 幸田 優大(佐用ジュニアバドミントンクラブ)	2	(21-17/21-14/-)	0	谷川 晃之佑(Itami Angels) 上田 悠陽(Itami Angels)
3	大塚 悠翔(西神ジュニア) 屋宜 海靖(西神ジュニア)	2	(21-9/21-10/-)	0	井村 奈々佳(佐用ジュニアバドミントンクラブ) 幸田 優大(佐用ジュニアバドミントンクラブ)
4	馬場 一步希(加古川ジュニア) 宇都 太輔(加古川ジュニア)	2	(21-8/21-15/-)	0	谷川 晃之佑(Itami Angels) 上田 悠陽(Itami Angels)
5	大塚 悠翔(西神ジュニア) 屋宜 海靖(西神ジュニア)	2	(21-10/21-14/-)	0	谷川 晃之佑(Itami Angels) 上田 悠陽(Itami Angels)
6	馬場 一步希(加古川ジュニア) 宇都 太輔(加古川ジュニア)	2	(21-13/21-14/-)	0	井村 奈々佳(佐用ジュニアバドミントンクラブ) 幸田 優大(佐用ジュニアバドミントンクラブ)

< 小学生男子複C1 >

● 小MC1

1	神吉 瑛斗(ポテトチップス) 矢野 晃規(ポテトチップス)	2	(21-12/21-17/-)	0	大塚 裕翔(西神ジュニア) 屋宜 琉真(西神ジュニア)
2	石本 琉惺(Itami Angels) 赤田 仁太郎(Itami Angels)			棄権 (不参加)	中川 陵冴(Itami Angels) 藤原 風沙(Itami Angels)
3	神吉 瑛斗(ポテトチップス) 矢野 晃規(ポテトチップス)			棄権 (不参加)	中川 陵冴(Itami Angels) 藤原 風沙(Itami Angels)
4	大塚 裕翔(西神ジュニア) 屋宜 琉真(西神ジュニア)	2	(21-13/21-13/-)	0	石本 琉惺(Itami Angels) 赤田 仁太郎(Itami Angels)
5	神吉 瑛斗(ポテトチップス) 矢野 晃規(ポテトチップス)	2	(21-10/21-13/-)	0	石本 琉惺(Itami Angels) 赤田 仁太郎(Itami Angels)
6	大塚 裕翔(西神ジュニア) 屋宜 琉真(西神ジュニア)			棄権 (不参加)	中川 陵冴(Itami Angels) 藤原 風沙(Itami Angels)

< 小学生女子複A1 >

● 小WA1

1	渡部 来瞳(西神ジュニア) 上垣 瑠衣(西神ジュニア)	2	(21-13/21-10/-)	0	市岡 羽那(段上ジュニア) 亀山 日和(段上ジュニア)
2	助友 千風(NAKAO J. B. C) 永田 愛莉(NAKAO J. B. C)	2	(21-12/21-14/-)	0	村上 ほのか(HOPEジュニア) 藤崎 未来(HOPEジュニア)
3	小畑 穂果(ひよどりジュニアバドミントンクラブ) 木畑 蒼葉(ひよどりジュニアバドミントンクラブ)	2	(21-10/21-10/-)	0	河地 紗菜恵(ポテトチップス) 中川 紗耶佳(ポテトチップス)
4	渡部 来瞳(西神ジュニア) 上垣 瑠衣(西神ジュニア)	2	(21-9/21-10/-)	0	助友 千風(NAKAO J. B. C) 永田 愛莉(NAKAO J. B. C)
5	河地 紗菜恵(ポテトチップス) 中川 紗耶佳(ポテトチップス)	2	(21-14/11-21/21-17)	1	村上 ほのか(HOPEジュニア) 藤崎 未来(HOPEジュニア)

6	小畑 穂果(ひよどりジュニアバドミントンクラブ) 木畑 蒼葉(ひよどりジュニアバドミントンクラブ)	2	(21-11/21-15/-)	0	市岡 羽那(段上ジュニア) 亀山 日和(段上ジュニア)
7	渡部 来瞳(西神ジュニア) 上垣 瑠衣(西神ジュニア)	2	(21-6/21-8/-)	0	河地 紗菜恵(ポテトチップス) 中川 紗耶佳(ポテトチップス)
8	小畑 穂果(ひよどりジュニアバドミントンクラブ) 木畑 蒼葉(ひよどりジュニアバドミントンクラブ)	2	(21-14/21-8/-)	0	村上 ほのか(HOPEジュニア) 藤崎 未来(HOPEジュニア)
9	助友 千風(NAKAO J. B. C) 永田 愛莉(NAKAO J. B. C)	2	(21-16/21-10/-)	0	市岡 羽那(段上ジュニア) 亀山 日和(段上ジュニア)
10	渡部 来瞳(西神ジュニア) 上垣 瑠衣(西神ジュニア)	2	(21-8/21-9/-)	0	村上 ほのか(HOPEジュニア) 藤崎 未来(HOPEジュニア)
11	河地 紗菜恵(ポテトチップス) 中川 紗耶佳(ポテトチップス)	2	(19-21/21-15/21-19)	1	市岡 羽那(段上ジュニア) 亀山 日和(段上ジュニア)
12	小畑 穂果(ひよどりジュニアバドミントンクラブ) 木畑 蒼葉(ひよどりジュニアバドミントンクラブ)	2	(21-9/21-15/-)	0	助友 千風(NAKAO J. B. C) 永田 愛莉(NAKAO J. B. C)

< 小学生女子複A2 >

● 小WA2

1	末廣 愛(加古川ジュニア) 中島 初峯(加古川ジュニア)	2	(21-14/21-11/-)	0	井村 茉友佳(佐用ジュニアバドミントンクラブ) 諏訪 有咲(佐用ジュニアバドミントンクラブ)
2	関山 愛(はね×2キッズ) 市川 結菜(はね×2キッズ)	棄権 (不参加)		棄権 (不参加)	高月 和(西神ジュニア) 原 常磐(西神ジュニア)
3	中村 恋葉(べふジュニア) 山吹 実優(べふジュニア)	2	(21-14/21-10/-)	0	濱口 未羽(HOPEジュニア) 紙本 優月(HOPEジュニア)
4	末廣 愛(加古川ジュニア) 中島 初峯(加古川ジュニア)			棄権 (不参加)	関山 愛(はね×2キッズ) 市川 結菜(はね×2キッズ)
5	濱口 未羽(HOPEジュニア) 紙本 優月(HOPEジュニア)			棄権 (不参加)	高月 和(西神ジュニア) 原 常磐(西神ジュニア)
6	中村 恋葉(べふジュニア) 山吹 実優(べふジュニア)	2	(21-14/21-11/-)	0	井村 茉友佳(佐用ジュニアバドミントンクラブ) 諏訪 有咲(佐用ジュニアバドミントンクラブ)
7	末廣 愛(加古川ジュニア) 中島 初峯(加古川ジュニア)	2	(21-12/21-12/-)	0	濱口 未羽(HOPEジュニア) 紙本 優月(HOPEジュニア)
8	中村 恋葉(べふジュニア) 山吹 実優(べふジュニア)			棄権 (不参加)	高月 和(西神ジュニア) 原 常磐(西神ジュニア)
9	井村 茉友佳(佐用ジュニアバドミントンクラブ) 諏訪 有咲(佐用ジュニアバドミントンクラブ)			棄権 (不参加)	関山 愛(はね×2キッズ) 市川 結菜(はね×2キッズ)
10	末廣 愛(加古川ジュニア) 中島 初峯(加古川ジュニア)			棄権 (不参加)	高月 和(西神ジュニア) 原 常磐(西神ジュニア)
11	井村 茉友佳(佐用ジュニアバドミントンクラブ) 諏訪 有咲(佐用ジュニアバドミントンクラブ)	2	(21-15/21-12/-)	0	濱口 未羽(HOPEジュニア) 紙本 優月(HOPEジュニア)

12 中村 恋葉(べふジュニア)
山吹 実優(べふジュニア)

棄権 関山 愛(はね×2キッズ)
(不参加) 市川 結菜(はね×2キッズ)

< 小学生女子複A3 >

● 小WA3

1 松尾 風紗(NAKAO J. B. C)
川崎 彩音(NAKAO J. B. C)

2 (21-10/21-18/-)

0 高橋 愛音(加古川ジュニア)
竹岡 美咲(加古川ジュニア)

2 磯崎 心寧(西神ジュニア)
入江 愛美(西神ジュニア)

2 (21-15/21-14/-)

0 森本 莉子(杉原バドミントンクラブ)
小佐野 修佑(杉原バドミントンクラブ)

3 北村 爽華(HOPEジュニア)
上田 茉花(HOPEジュニア)

2 (21-10/21-17/-)

0 熊崎 日奏(べふジュニア)
北詰 優香(べふジュニア)

4 松尾 風紗(NAKAO J. B. C)
川崎 彩音(NAKAO J. B. C)

2 (21-11/21-10/-)

0 磯崎 心寧(西神ジュニア)
入江 愛美(西神ジュニア)

5 熊崎 日奏(べふジュニア)
北詰 優香(べふジュニア)

2 (21-10/21-16/-)

0 森本 莉子(杉原バドミントンクラブ)
小佐野 修佑(杉原バドミントンクラブ)

6 北村 爽華(HOPEジュニア)
上田 茉花(HOPEジュニア)

2 (21-15/21-15/-)

0 高橋 愛音(加古川ジュニア)
竹岡 美咲(加古川ジュニア)

7 松尾 風紗(NAKAO J. B. C)
川崎 彩音(NAKAO J. B. C)

2 (21-11/21-9/-)

0 熊崎 日奏(べふジュニア)
北詰 優香(べふジュニア)

8 北村 爽華(HOPEジュニア)
上田 茉花(HOPEジュニア)

2 (21-11/21-10/-)

0 森本 莉子(杉原バドミントンクラブ)
小佐野 修佑(杉原バドミントンクラブ)

9 高橋 愛音(加古川ジュニア)
竹岡 美咲(加古川ジュニア)

2 (21-20/21-14/-)

0 磯崎 心寧(西神ジュニア)
入江 愛美(西神ジュニア)

10 松尾 風紗(NAKAO J. B. C)
川崎 彩音(NAKAO J. B. C)

2 (21-7/21-8/-)

0 森本 莉子(杉原バドミントンクラブ)
小佐野 修佑(杉原バドミントンクラブ)

11 高橋 愛音(加古川ジュニア)
竹岡 美咲(加古川ジュニア)

2 (21-15/21-16/-)

0 熊崎 日奏(べふジュニア)
北詰 優香(べふジュニア)

12 北村 爽華(HOPEジュニア)
上田 茉花(HOPEジュニア)

2 (21-13/21-13/-)

0 磯崎 心寧(西神ジュニア)
入江 愛美(西神ジュニア)

< 小学生女子複A4 >

● 小WA4

1 生田 佳志乃(はね×2キッズ)
半田 望葉(はね×2キッズ)

2 (21-12/21-17/-)

0 今井 千愛(ポテトチップス)
榎屋 芽生(ポテトチップス)

2 溝口 夏乃音(西神ジュニア)
廣野 奏徳(西神ジュニア)

2 (21-19/21-17/-)

0 河野 慶(三木ジュニア)
坂木 小桜(三木ジュニア)

3 當銘 純奈(ヤマヒサクラブ)
坂野 ひかり(ヤマヒサクラブ)

2 (21-20/21-19/-)

0 後藤 優芽(HOPEジュニア)
中井 麻緒(HOPEジュニア)

4 生田 佳志乃(はね×2キッズ)
半田 望葉(はね×2キッズ)

2 (21-9/21-13/-)

0 河野 慶(三木ジュニア)
坂木 小桜(三木ジュニア)

5	溝口 夏乃音(西神ジュニア) 廣野 奏徳(西神ジュニア)	2	(21-16/21-12/-)	0	後藤 優芽(HOPEジュニア) 中井 麻緒(HOPEジュニア)
6	當銘 純奈(ヤマヒサクラブ) 坂野 ひかり(ヤマヒサクラブ)	2	(21-10/21-13/-)	0	今井 千愛(ポテトチップス) 榎屋 芽生(ポテトチップス)
7	生田 佳志乃(はね×2キッズ) 半田 望葉(はね×2キッズ)	2	(21-9/21-7/-)	0	後藤 優芽(HOPEジュニア) 中井 麻緒(HOPEジュニア)
8	當銘 純奈(ヤマヒサクラブ) 坂野 ひかり(ヤマヒサクラブ)	2	(21-19/18-21/21-17)	1	溝口 夏乃音(西神ジュニア) 廣野 奏徳(西神ジュニア)
9	河野 慶(三木ジュニア) 坂木 小桜(三木ジュニア)	2	(21-16/21-16/-)	0	今井 千愛(ポテトチップス) 榎屋 芽生(ポテトチップス)
10	生田 佳志乃(はね×2キッズ) 半田 望葉(はね×2キッズ)	2	(21-10/21-18/-)	0	溝口 夏乃音(西神ジュニア) 廣野 奏徳(西神ジュニア)
11	今井 千愛(ポテトチップス) 榎屋 芽生(ポテトチップス)	2	(21-17/21-12/-)	0	後藤 優芽(HOPEジュニア) 中井 麻緒(HOPEジュニア)
12	當銘 純奈(ヤマヒサクラブ) 坂野 ひかり(ヤマヒサクラブ)	2	(15-21/21-19/21-17)	1	河野 慶(三木ジュニア) 坂木 小桜(三木ジュニア)

< 小学生女子複B1 >

● 小WB1

1	梅谷 徳(べふジュニア) 塩崎 美優(べふジュニア)				棄権 (不参加) 野田 渚紗(西神ジュニア) 橋本 彩羽(西神ジュニア)
2	池内 樹梨(HOPEジュニア) 北村 明華(HOPEジュニア)	2	(21-18/21-13/-)	0	植野 由妃奈(NAKAO J. B. C) 川崎 若菜(NAKAO J. B. C)
3	梅谷 徳(べふジュニア) 塩崎 美優(べふジュニア)	2	(21-17/21-13/-)	0	池内 樹梨(HOPEジュニア) 北村 明華(HOPEジュニア)
4	細見 瑠奈(Smash Run Run) 田村 桜子(Smash Run Run)	2	(21-19/21-13/-)	0	植野 由妃奈(NAKAO J. B. C) 川崎 若菜(NAKAO J. B. C)
5	梅谷 徳(べふジュニア) 塩崎 美優(べふジュニア)	2	(21-10/21-10/-)	0	細見 瑠奈(Smash Run Run) 田村 桜子(Smash Run Run)
6	池内 樹梨(HOPEジュニア) 北村 明華(HOPEジュニア)				棄権 (不参加) 野田 渚紗(西神ジュニア) 橋本 彩羽(西神ジュニア)
7	梅谷 徳(べふジュニア) 塩崎 美優(べふジュニア)	2	(21-15/21-15/-)	0	植野 由妃奈(NAKAO J. B. C) 川崎 若菜(NAKAO J. B. C)
8	細見 瑠奈(Smash Run Run) 田村 桜子(Smash Run Run)				棄権 (不参加) 野田 渚紗(西神ジュニア) 橋本 彩羽(西神ジュニア)
9	植野 由妃奈(NAKAO J. B. C) 川崎 若菜(NAKAO J. B. C)				棄権 (不参加) 野田 渚紗(西神ジュニア) 橋本 彩羽(西神ジュニア)
10	池内 樹梨(HOPEジュニア) 北村 明華(HOPEジュニア)	2	(21-20/21-20/-)	0	細見 瑠奈(Smash Run Run) 田村 桜子(Smash Run Run)

< 小学生女子複B2 >

● 小WB2

1	伊原木 真里(Smash Run Run) 福田 悠香(Smash Run Run)	2	(21-15/21-12/-)	0	坂本 日花瑠(はね×2キッズ) 市川 心結(はね×2キッズ)
2	磯元 らら(白とんぼJr.) 芝崎 百奈(白とんぼJr.)	2	(21-19/21-18/-)	0	砂原 沙和(加古川ジュニア) 梅谷 彩加(加古川ジュニア)
3	伊原木 真里(Smash Run Run) 福田 悠香(Smash Run Run)	2	(21-9/21-12/-)	0	磯元 らら(白とんぼJr.) 芝崎 百奈(白とんぼJr.)
4	砂原 沙和(加古川ジュニア) 梅谷 彩加(加古川ジュニア)	2	(21-9/21-12/-)	0	孫田 太陽(Itami Angels) 藤井 志織(Itami Angels)
5	孫田 太陽(Itami Angels) 藤井 志織(Itami Angels)	2	(21-13/20-21/21-11)	1	伊原木 真里(Smash Run Run) 福田 悠香(Smash Run Run)
6	坂本 日花瑠(はね×2キッズ) 市川 心結(はね×2キッズ)	2	(21-9/21-16/-)	0	磯元 らら(白とんぼJr.) 芝崎 百奈(白とんぼJr.)
7	伊原木 真里(Smash Run Run) 福田 悠香(Smash Run Run)	2	(21-14/21-10/-)	0	砂原 沙和(加古川ジュニア) 梅谷 彩加(加古川ジュニア)
8	孫田 太陽(Itami Angels) 藤井 志織(Itami Angels)	2	(21-14/21-12/-)	0	坂本 日花瑠(はね×2キッズ) 市川 心結(はね×2キッズ)
9	坂本 日花瑠(はね×2キッズ) 市川 心結(はね×2キッズ)	2	(21-16/21-19/-)	0	砂原 沙和(加古川ジュニア) 梅谷 彩加(加古川ジュニア)
10	孫田 太陽(Itami Angels) 藤井 志織(Itami Angels)	2	(21-10/21-16/-)	0	磯元 らら(白とんぼJr.) 芝崎 百奈(白とんぼJr.)

< 小学生女子複B3 >

● 小WB3

1	宮崎 礼菜(白とんぼJr.) 糀屋 ゆめな(白とんぼJr.)	2	(21-16/21-12/-)	0	高橋 成実(べふジュニア) 中村 珀葉(べふジュニア)
2	東 咲羽(NAKAO J. B. C) 谷口 万桜(NAKAO J. B. C)	2	(21-15/21-13/-)	0	古川 華(Itami Angels) 赤田 芽生(Itami Angels)
3	宮崎 礼菜(白とんぼJr.) 糀屋 ゆめな(白とんぼJr.)	2	(21-15/21-11/-)	0	東 咲羽(NAKAO J. B. C) 谷口 万桜(NAKAO J. B. C)
4	堅田 夏希(段上ジュニア) 貞岡 花奈(段上ジュニア)	2	(21-14/21-10/-)	0	古川 華(Itami Angels) 赤田 芽生(Itami Angels)
5	宮崎 礼菜(白とんぼJr.) 糀屋 ゆめな(白とんぼJr.)	2	(21-13/21-16/-)	0	堅田 夏希(段上ジュニア) 貞岡 花奈(段上ジュニア)
6	東 咲羽(NAKAO J. B. C) 谷口 万桜(NAKAO J. B. C)	2	(21-11/20-21/21-16)	1	高橋 成実(べふジュニア) 中村 珀葉(べふジュニア)
7	宮崎 礼菜(白とんぼJr.) 糀屋 ゆめな(白とんぼJr.)	2	(21-10/21-9/-)	0	古川 華(Itami Angels) 赤田 芽生(Itami Angels)
8	高橋 成実(べふジュニア) 中村 珀葉(べふジュニア)	2	(12-21/21-20/21-16)	1	堅田 夏希(段上ジュニア) 貞岡 花奈(段上ジュニア)

9 高橋 成実(べふジュニア) 2 (21-10/21-8/-) 0 古川 華(Itami Angels)
中村 珀葉(べふジュニア) 赤田 芽生(Itami Angels)

10 東 咲羽(NAKAO J. B. C) 2 (21-14/21-12/-) 0 堅田 夏希(段上ジュニア)
谷口 万桜(NAKAO J. B. C) 貞岡 花奈(段上ジュニア)

< 小学生女子複C >

● 小WC

1 廣瀬 歩(段上ジュニア) 2 (21-18/21-10/-) 0 高橋 佳音(加古川ジュニア)
岡村 倅奈(段上ジュニア) 中島 彩寧(加古川ジュニア)

2 高橋 佳音(加古川ジュニア) 棄権 和田 真穂果(段上ジュニア)
中島 彩寧(加古川ジュニア) (不参加) 松田 理央(段上ジュニア)

3 廣瀬 歩(段上ジュニア) 棄権 和田 真穂果(段上ジュニア)
岡村 倅奈(段上ジュニア) (不参加) 松田 理央(段上ジュニア)

小学生男子複C決勝

第32回兵庫県バドミントンカーニバル大会

神吉 瑛斗 (ポテトチップス)
矢野 晃規 (ポテトチップス)

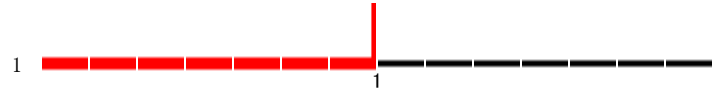

恒岡 優多 (ポテトチップス)
恒岡 陽多 (ポテトチップス)

小学生男子複A決勝

第32回兵庫県バドミントンカーニバル大会

松岡 汰一 (白とんぼJr.)
大久保 薫 (白とんぼJr.)
白石 大智 (Innocent)
杉原 亜美 (Innocent)

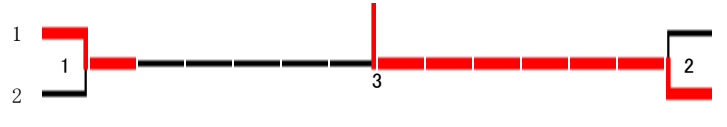

山本 将聖 (加古川ジュニア)
白山 嵩輝 (加古川ジュニア)
大石 陽都 (Innocent)
畑末 真緒 (Innocent)

小学生男子複B決勝

第32回兵庫県バドミントンカーニバル大会

木幡 皇紀 (西神ジュニア)
松本 岳士 (西神ジュニア)

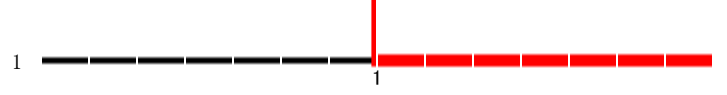

大塚 悠翔 (西神ジュニア)
屋宜 海靖 (西神ジュニア)

小学生女子複A決勝

第32回兵庫県バドミントンカーニバル大会

渡部 来瞳 (西神ジュニア)
上垣 瑠衣 (西神ジュニア)
中村 恋葉 (べふジュニア)
山吹 実優 (べふジュニア)

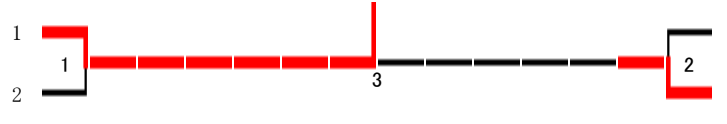

松尾 風紗 (NAKAO J.B.C.)
川崎 彩音 (NAKAO J.B.C.)
生田 佳志乃 (はね×2キッズ)
半田 望葉 (はね×2キッズ)

小学生女子複B決勝

第32回兵庫県バドミントンカーニバル大会

梅谷 徳 (べふジュニア)
塩崎 美優 (べふジュニア)
孫田 太陽 (Itami Angels)
藤井 志織 (Itami Angels)

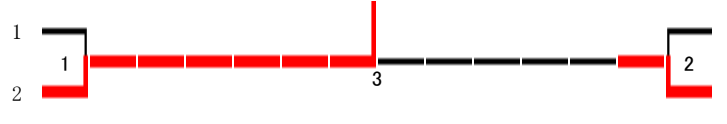

宮崎 礼菜 (白とんぼJr.)
糀屋 ゆめな (白とんぼJr.)
秋田 真優 (ひよどりジュニアバドミントン)
三宅 恵未 (ひよどりジュニアバドミントン)

開催日:平成30年 2月4日(日)

< 小学生男子複C決勝 >

● 決勝戦

1 神吉 瑛斗(ポテトチップス) 2 (21-15/21-17/-) 0 恒岡 優多(ポテトチップス)
矢野 晃規(ポテトチップス) 恒岡 陽多(ポテトチップス)

< 小学生男子複A決勝 >

● 準決勝

1 松岡 汰一(白とんぼJr.) 2 (21-14/20-21/21-17) 1 白石 大智(Innocent)
大久保 薫(白とんぼJr.) 杉原 亜美(Innocent)

2 大石 陽都(Innocent) 2 (21-19/21-13/-) 0 山本 将聖(加古川ジュニア)
畑末 真緒(Innocent) 白山 嵩輝(加古川ジュニア)

● 決勝戦

3 大石 陽都(Innocent) 2 (21-14/20-21/21-11) 1 松岡 汰一(白とんぼJr.)
畑末 真緒(Innocent) 大久保 薫(白とんぼJr.)

< 小学生男子複B決勝 >

● 決勝戦

1 大塚 悠翔(西神ジュニア) 2 (14-21/21-16/21-17) 1 木幡 皇紀(西神ジュニア)
屋宜 海靖(西神ジュニア) 松本 岳士(西神ジュニア)

< 小学生女子複A決勝 >

● 準決勝

1 渡部 来瞳(西神ジュニア) 2 (21-15/21-14/-) 0 中村 恋葉(べふジュニア)
上垣 瑠衣(西神ジュニア) 山吹 実優(べふジュニア)

2 生田 佳志乃(はね×2キッズ) 2 (21-17/21-18/-) 0 松尾 風紗(NAKAO J. B. C)
半田 望葉(はね×2キッズ) 川崎 彩音(NAKAO J. B. C)

● 決勝戦

3 渡部 来瞳(西神ジュニア) 2 (21-17/15-21/21-18) 1 生田 佳志乃(はね×2キッズ)
上垣 瑠衣(西神ジュニア) 半田 望葉(はね×2キッズ)

< 小学生女子複B決勝 >

● 準決勝

1 孫田 太陽(Itami Angels) 2 (21-19/19-21/21-10) 1 梅谷 徳(べふジュニア)
藤井 志織(Itami Angels) 塩崎 美優(べふジュニア)

2 秋田 眞優(ひよどりジュニアバドミントクラブ) 2 (21-12/21-20/-) 0 宮崎 礼菜(白とんぼJr.)
三宅 恵未(ひよどりジュニアバドミントクラブ) 糀屋 ゆめな(白とんぼJr.)

● 決勝戦

3 孫田 太陽(Itami Angels) 2 (21-16/17-21/21-17) 1 秋田 眞優(ひよどりジュニアバドミントクラブ)
藤井 志織(Itami Angels) 三宅 恵未(ひよどりジュニアバドミントクラブ)

第32回兵庫県

バドミントンカーニバル大会

競技結果報告書

平成30年 2月11日(日) 9:00 ~ 三菱電機神戸体育館

● 一般混合複A1

優勝	おいしい ひとし 大石 斉 (新日鐵住金広畑)	・ のむら このみ ・ 野村 このみ ・ (TEAM BOSS)
第3位	おくで ゆうじゅ 奥出 雄寿 (神戸学院大学)	・ いけだ かえで ・ 池田 楓 ・ (神戸学院大学)

第2位	やすもと まさき 安本 将希 (神戸学院大学)	・ おだ がき ちひろ ・ 小田垣 千紘 ・ (神戸学院大学)
-----	-------------------------------	---------------------------------------

● 一般混合複A2

優勝	かたひら かずまさ 片平 雄理 (新明和工業)	・ ながと さき ・ 長渡 咲季 ・ (Volano)
第3位	よこみち たいへい 横道 泰平 (夙川学院高校教諭)	・ わかばやし ともよ ・ 若林 智代 ・ (夙川学院高校)

第2位	おがわ たかし 小川 貴史 (大阪チタニウムテクノ)	・ もりやま みわこ ・ 森山 美和子 ・ (大阪チタニウムテクノ)
-----	----------------------------------	--

● 一般混合複A3

優勝	ほんだ たかゆき 本田 貴之 (Rock on)	・ まつもと まゆこ ・ 松本 真由子 ・ (神戸大学)
第3位	あかまつ ふうき 赤松 楓己 (JunKie)	・ じょういち さき ・ 城市 早紀 ・ (JunKie)

第2位	なかの しゅんすけ 中野 俊亮 (三菱電機神戸)	・ かどもと みき ・ 門元 美樹 ・ (三菱電機神戸)
-----	--------------------------------	------------------------------------

● 一般混合複B1

優勝	たなか まさおみ 田中 雅臣 (武蔵)	・ いわさき ちえ ・ 岩崎 知恵 ・ (ドレミ)
第3位	きたむらりょう 喜多村 陵 (piyopiyo)	・ しのはら いくみ ・ 篠原 郁美 ・ (piyopiyo)

第2位	よしかわ まさし 吉川 昌志 (KAIMEI)	・ たなはし なお ・ 棚橋 菜央 ・ (KAIMEI)
-----	-------------------------------	------------------------------------

● 一般混合複B2

優勝	きたむら ゆうすけ 北村 祐介 (兵庫県教職員)	・ しが あやの ・ 志賀 綾乃 ・ (Super Bird)
第3位	さかぐち こうた 坂口 航大 (伊丹市立東中学校)	・ きもと みれい ・ 木本 美玲 ・ (伊丹市立東中学校)

第2位	おだ せいじ 小田 清二 (大阪チタニウムテクノ)	・ おだ ももな ・ 小田 桃菜 ・ (園田学園高校)
-----	---------------------------------	-----------------------------------

● 合算110歳以上混合複1

優勝	たいら まさかず 平 昌一 (新明和工業)	・ たけした まちよ ・ 竹下 真智代 ・ (ペガサス)
第3位	あんどう ひろあき 安藤 博明 (AQUA)	・ うえむら ひろこ ・ 上村 広子 ・ (KAIMEI)

第2位	しまだ まさゆき 島田 昌幸 (piyopiyo)	・ やまもと えいこ ・ 山本 英子 ・ (piyopiyo)
-----	---------------------------------	---------------------------------------

● 合算110歳以上混合複2

優勝	あきづき みちたか 秋月 道隆 (AQUA)	・ あきづき よしこ ・ 秋月 能子 ・ (AQUA)
第3位	さくだ たけし 作田 健 (はにーいず)	・ ふるさわ たかこ ・ 古澤 多香子 ・ (Volano)

第2位	よしだ はじめ 吉田 肇 (垂水クラブ)	・ やなぎはら かずえ ・ 柳原 和恵 ・ (垂水クラブ)
-----	----------------------------	-------------------------------------

● 合算130歳以上混合複

優勝	なかむらのぼる 中村 昇 (むささび会)	・ しまと きょうこ ・ 島本 恭子 ・ (むささび会)
第3位	たけむら かずお 竹村 和夫 (Super Bird)	・ うえだ みほこ ・ 上田 美穂子 ・ (Super Bird)

第2位	たけうち しげる 竹内 茂 (プリッツ)	・ あもう じゅんこ ・ 天羽 淳子 ・ (フレッシュ三田)
-----	----------------------------	--------------------------------------

● 合算140歳以上男子複

優勝	おはら たける 小原 武 (三木赤とんぼ)	・ やまじ えいざぶろう ・ 山路 栄三郎 ・ (芦屋クラブ)
第3位	なかがわ ともぞう 中川 友三 (プリッツ)	・ きたがわ ひろし ・ 北川 博 ・ (ウエストシルバー)

第2位	あさい おさむ 浅井 修 (ウエストシルバー)	・ たきもと よしみ ・ 滝本 喜美 ・ (ウエストシルバー)
-----	-------------------------------	---------------------------------------

● 合算70歳以上混合複

優勝	おくやま しげき 奥山 茂樹 (猪名川クラブ)	・ おくやま かな ・ 奥山 加奈 ・ (Super Bird)
第3位	なかがわ やすとし 中川 泰利 (フレッシュ三田)	・ やまもと きょうこ ・ 山本 恭子 ・ (三田ウイングス)

第2位	もとき なおき 元木 直樹 (成徳スマイル)	・ えんどう えみ ・ 遠藤 絵美 ・ (伊丹)
-----	------------------------------	--------------------------------

● 合算80歳以上男子複1

優勝	なかにし かずや 中西 和也 (銀-しろがね-)	・ たていし たくし ・ 立石 琢史 ・ (シャトル)
第3位	ひだ まさかず 飛弾 雅一 (大阪チタニウムテクノ)	・ おおぐち あつし ・ 大口 敦 ・ (銀-しろがね-)

第2位	はしもと ともひろ 橋本 友博 (猪名川クラブ)	・ はらだ まさかず ・ 原田 真和 ・ (SUCCESS)
-----	--------------------------------	--------------------------------------

● 合算80歳以上男子複2

優勝	なかじま まさる 中島 勝 (あすなろクラブ)	・ もりかわ よしひろ ・ 森川 賀博 ・ (銀一しろがねー)
第3位	しまかわ ゆう 嶋川 祐 (あすなろクラブ)	・ やの よしゆき ・ 矢野 辰幸 ・ (難波クラブ)

第2位	うちやま よしふみ 内山 芳文 (大阪チタニウムテクノロ)	・ なかしま こういちろう ・ 中島 広一郎 ・ (あすなろクラブ)
-----	-------------------------------------	--

● 合算90歳以上混合複1

優勝	ひがしざわ かずあき 東澤 和昭 (武蔵)	・ おかもと けいこ ・ 岡本 慶子 ・ (ドレミ)
第3位	かわかみ としゆき 河上 俊之 (AQUA)	・ ほその よしこ ・ 細野 佳子 ・ (あじさい)

第2位	もりしげ ようこ 森重 陽子 (姫路)	・ みかわ ともしげ ・ 三河 智成 ・ (安室SELFISH)
-----	---------------------------	--

● 合算90歳以上混合複2

優勝	もりた たけし 森田 武志 (兵庫県庁)	・ こすみ ひろみ ・ 古角 博美 ・ (LADYBUG)
第3位	たにがわ まさひろ 谷川 征洋 (Volano)	・ たにがわ さゆり ・ 谷川 佐由里 ・ (Volano)

第2位	いわもと たかはる 岩本 隆治 (はにーいず)	・ おおみち さゆり ・ 大道 小百合 ・ (フレッシュ三田)
-----	-------------------------------	---------------------------------------

● 中学生女子複1

優勝	ふじ ゆら 藤 友来 (加古川市立平岡中学)	・ すえひろ ころこ ・ 末廣 優 ・ (加古川市立平岡中学)
第3位	しばた じゆり 柴田 樹里 (西宮市立山口中学校)	・ なかや ひかる ・ 中家 ひかる ・ (西宮市立塩瀬中学校)

第2位	ふじた ももか 藤田 桃香 (西宮市立塩瀬中学校)	・ きたむら もえ ・ 北村 萌英 ・ (西宮市立塩瀬中学校)
-----	---------------------------------	---------------------------------------

● 中学生女子複2

優勝	かたやま あみ 方山 あみ (姫路市立飾磨西中学)	・ かたやま れみ ・ 方山 れみ ・ (姫路市立飾磨西中学)
第3位	かたやま さや 片山 沙耶 (園田学園中学校)	・ うの ももか ・ 宇野 桃加 ・ (園田学園中学校)

第2位	ひがしやま ゆき 東山 夕姫 (姫路市立神南中学校)	・ さわだ かえで ・ 澤田 楓 ・ (姫路市立神南中学校)
-----	----------------------------------	--------------------------------------

● 中学生女子複3

優勝	やまのうち あやね 山之内 綾音 (尼崎市立常陽中学校)	・ かとう れいか ・ 加藤 麗華 ・ (尼崎市立常陽中学校)
第3位	つじもと さら 辻本 彩良 (伊丹市松崎中学校)	・ きもと きあら ・ 木本 綺亜良 ・ (伊丹市立東中学校)

第2位	なかじま ゆうり 中嶋 優季 (園田学園中学校)	・ わたべ ともね ・ 渡部 那萌 ・ (園田学園中学校)
-----	--------------------------------	-------------------------------------

● 中学生女子複4

優勝	おのみゆ 小野 心優 (加古川市立平岡中学)	・ ふじたになお ・ 藤谷 菜央 (加古川市立平岡中学)
第3位	にしでなお 西出 奈央 (親和中学校)	・ まえだまな ・ 前田 真那 (親和中学校)

第2位	くどうあやか 工藤 綾花 (神戸市立榎谷中学校)	・ あいはらもの ・ 相原 桃乃 (神戸市立魚崎中学校)
-----	--------------------------------	------------------------------------

● 中学生女子複5

優勝	うらおうか 浦 桜華 (園田学園中学校)	・ たなかあいか ・ 田中 愛香 (園田学園中学校)
第3位	じかこもも 田近 胡桃 (尼崎市立常陽中学校)	・ さわいゆな ・ 澤井 由奈 (尼崎市立常陽中学校)

第2位	ほりえりこ 堀江 理子 (松蔭中学)	・ まつしたひかる ・ 松下 ひかる (松蔭中学)
-----	--------------------------	---------------------------------

● 中学生女子複6

優勝	いしだゆあ 石田 優歩 (三木市立三木東中学)	・ たかはしなな ・ 高橋 奈々 (稲美町立稲美北中学)
第3位	きぬがさはる 衣笠 晴 (加古川市立平岡中学)	・ くろだりな ・ 黒田 莉奈 (加古川市立平岡中学)

第2位	かさのすずか 笠野 鈴風 (園田学園中学校)	・ おりいゆうは ・ 折井 優羽 (園田学園中学校)
-----	------------------------------	----------------------------------

● 中学生女子複7

優勝	みうらしょうか 三浦 聖花 (加古川市立神吉中学)	・ なかたになぎさ ・ 中谷 風沙 (加古川市立中部中学)
第3位	いまおか ゆづき 今岡 優月 (尼崎市立常陽中学校)	・ ふるかわみさ ・ 古川 美紗 (尼崎市立常陽中学校)

第2位	やすなが みつき 安永 光希 (西宮市立塩瀬中学校)	・ ながいあいり ・ 長井 愛莉 (西宮市立塩瀬中学校)
-----	----------------------------------	------------------------------------

● 中学生女子複8

優勝	ふるたにひかる 古谷 光 (園田学園中学校)	・ きたがわりん ・ 北川 凜 (園田学園中学校)
第3位	しきじあやね 敷地 綾音 (武庫川女子大学附属)	・ たにぐちゆうな ・ 谷口 優菜 (武庫川女子大学附属)

第2位	おだゆきみ 織田 優希実 (尼崎市立常陽中学校)	・ やまだあやか ・ 山田 彩加 (尼崎市立常陽中学校)
-----	--------------------------------	------------------------------------

● 中学生女子複決勝

優勝	うらおうか 浦 桜華 (園田学園中学校)	・ たなかあいか ・ 田中 愛香 (園田学園中学校)
第3位	おのみゆ 小野 心優 (加古川市立平岡中学)	・ ふじたになお ・ 藤谷 菜央 (加古川市立平岡中学)

第2位	かたやまあみ 方山 あみ (姫路市立飾磨西中学)	・ かたやまれみ ・ 方山 れみ (姫路市立飾磨西中学)
-----	--------------------------------	------------------------------------

第3位	みうらしょうか 三浦 聖花 (加古川市立神吉中学)	・ なかたになぎさ ・ 中谷 風沙 (加古川市立中部中学)
-----	---------------------------------	-------------------------------------

● 中学生男子複1

優勝	ひがしはらぐち けんぞ 東原口 謙藏 (加古川市立平岡中学)	・ すぎはら いっせい ・ 杉原 壱生 (加古川市立平岡中学)
第3位	おぼせ はやと 尾場瀬 湧斗 (西宮市立塩瀬中学校)	・ おの たかひろ ・ 小野 貴広 (宝塚市立御殿山中学)

第2位	もりしゅんき 森 峻貴 (伊丹市立東中学校)	・ ただ なつと ・ 多田 夏利 (西宮市立甲武中学校)
-----	------------------------------	------------------------------------

● 中学生男子複2

優勝	いくたりょうと 生田 諒人 (三田市立藍中学校)	・ わくだ ちあき ・ 和久田 千暁 (三田市立長坂中学校)
第3位	うえがき ゆうせい 上垣 佑生 (加古川市立平岡中学)	・ つちだ こうせい ・ 土田 康誠 (加古川市立平岡中学)

第2位	すえなが あゆむ 末永 歩 (尼崎市立常陽中学校)	・ まつもと そうご ・ 松本 颯吾 (尼崎市立常陽中学校)
-----	---------------------------------	--------------------------------------

● 中学生男子複3

優勝	しもりく なおあき 下陸 直晃 (三田市立藍中学校)	・ なかおか そう ・ 中岡 想 (三田市立長坂中学校)
第3位	みぞぐち はる 溝口 晴月 (加古川市立平岡中学)	・ うえだ こうき ・ 上田 晃生 (加古川市立平岡中学)

第2位	なかしま ゆうひ 中嶋 悠陽 (佐用町立三日月中学)	・ はるお しょうた ・ 春尾 祥汰 (佐用町立三日月中学)
-----	----------------------------------	--------------------------------------

● 中学生男子複4

優勝	はぎはら ゆうた 萩原 優太 (加古川市立平岡中学)	・ じんのうち かいと ・ 陣内 海斗 (加古川市立平岡中学)
第3位	いがき しょうご 井垣 翔吾 (伊丹市立東中学校)	・ やまもと りょうすけ ・ 山本 涼介 (伊丹市立東中学校)

第2位	かわぐち ゆうと 川口 侑隼 (姫路市立東光中学校)	・ まつお りく ・ 松尾 梨功 (姫路市立広嶺中学校)
-----	----------------------------------	------------------------------------

● 中学生男子複決勝

優勝	はぎはら ゆうた 萩原 優太 (加古川市立平岡中学)	・ じんのうち かいと ・ 陣内 海斗 (加古川市立平岡中学)
第3位	しもりく なおあき 下陸 直晃 (三田市立藍中学校)	・ なかおか そう ・ 中岡 想 (三田市立長坂中学校)

第2位	ひがしはらぐち けんぞ 東原口 謙藏 (加古川市立平岡中学)	・ すぎはら いっせい ・ 杉原 壱生 (加古川市立平岡中学)
第3位	いくたりょうと 生田 諒人 (三田市立藍中学校)	・ わくだ ちあき ・ 和久田 千暁 (三田市立長坂中学校)

第32回兵庫県 バドミントンカーニバル大会

競技結果報告書

平成30年 2月11日(日) 9:00 ~ 三菱電機神戸体育館

● 一般混合複A1

1位 大石 斉 (新日鐵住金広畑)
野村 このみ (TEAM BOSS)

2位 安本 将希 (神戸学院大学)
小田垣 千紘 (神戸学院大学)

3位 奥出 雄寿 (神戸学院大学)
池田 楓 (神戸学院大学)

4位 宮丸 直人 (TEAM BOSS)
清水 海生 (夙川学院高校)

5位 木口屋 一晃 (武庫BC)
藤本 真唯 (武庫BC)

● 一般混合複A2

1位 片平 雄理 (新明和工業)
長渡 咲季 (Volano)

2位 小川 貴史 (大阪チタニウムテクノロジーズ)
森山 美和子 (大阪チタニウムテクノロジーズ)

3位 横道 泰平 (夙川学院高校教諭)
若林 智代 (夙川学院高校)

4位 光井 祐人 (神戸学院大学)
澤田 佳穂 (神戸学院大学)

● 一般混合複A3

1位 本田 貴之 (Rock on)
松本 真由子 (神戸大学)

2位 中野 俊亮 (三菱電機神戸)
門元 美樹 (三菱電機神戸)

3位 赤松 楓己 (JunKie)
城市 早紀 (JunKie)

4位 武本 颯 (神戸学院大学)
田中 ちひろ (神戸学院大学)

● 一般混合複B1

1位 田中 雅臣 (武蔵)
岩崎 知恵 (トレミ)

2位 吉川 昌志 (KAIMEI)
棚橋 菜央 (KAIMEI)

3位 喜多村 陵 (piyopiyo)
篠原 郁美 (piyopiyo)

● 一般混合複B2

1位 北村 祐介 (兵庫県教職員)
志賀 綾乃 (Super Bird)

2位 小田 清二 (大阪チタニウムテクノロジーズ)
小田 桃菜 (園田学園高校)

3位 坂口 航大 (伊丹市立東中学校)
木本 美玲 (伊丹市立東中学校)

● 合算110歳以上混合複1

1位 平 昌一 (新明和工業)
竹下 真智代 (へがサス)

2位 島田 昌幸 (piyopiyo)
山本 英子 (piyopiyo)

3位 安藤 博明 (AQUA)
上村 広子 (KAIMEI)

4位 正木 幸一郎 (はにーいず)
増井 悦子 (フレッシュ三田)

5位 肝月 肇 (AQUA)
井上 順子 (AQUA)

● 合算110歳以上混合複2

1位 秋月 道隆 (AQUA)
秋月 能子 (AQUA)

2位 吉田 肇 (垂水クラブ)
柳原 和恵 (垂水クラブ)

3位 作田 健 (はにーいず)
古澤 多香子 (Volano)

4位 魚谷 哲司 (AQUA)
魚谷 潤子 (AQUA)

● 合算130歳以上混合複

1位 中村 昇 (むささび会)
島本 恭子 (むささび会)

2位 竹内 茂 (フリッツ)
天羽 淳子 (フレッシュ三田)

3位 竹村 和夫 (Super Bird)
上田 美穂子 (Super Bird)

4位 塩飽 初 (piyopiyo)
藤田 咲美 (piyopiyo)

5位 澄川 良雄 (伊丹BC)
澄川 稔子 (北神クラブ)

● 合算140歳以上男子複

1位 小原 武 (三木赤とんぼ)
山路 栄三郎 (芦屋クラブ)

2位 浅井 修 (ウエストシルバー)
滝本 喜美 (ウエストシルバー)

3位 中川 友三 (フリッツ)
北川 博 (ウエストシルバー)

4位 中本 亨 (ウエストシルバー)
本田 丈夫 (ウエストシルバー)

● 合算70歳以上混合複

1位 奥山 茂樹 (猪名川クラブ)
奥山 加奈 (Super Bird)

2位 元木 直樹 (成徳スマイル)
遠藤 絵美 (伊丹)

3位 中川 泰利 (フレッシュ三田)
山本 恭子 (三田ウイングス)

4位 永井 智 (猪名川クラブ)
永井 明子 (猪名川クラブ)

● 合算80歳以上男子複1

1位 中西 和也 (銀-しろがね-)
立石 琢史 (シャトル)

2位 橋本 友博 (猪名川クラブ)
原田 真和 (SUCCESS)

3位 飛弾 雅一 (大阪チタニウムテクノロジーズ)
大口 敦 (銀-しろがね-)

4位 新 太 (成徳スマイル)
野島 和幸 (銀-しろがね-)

● 合算80歳以上男子複2

1位 中島 勝 (あすなろクラブ)
森川 賀博 (銀-しろがね-)

2位 内山 芳文 (大阪チタニウムテクノロジーズ)
中島 広一郎 (あすなろクラブ)

3位 嶋川 祐 (あすなろクラブ)
矢野 辰幸 (難波クラブ)

● 合算90歳以上混合複1

1位 東澤 和昭 (武蔵)
岡本 慶子 (トレス)

2位 森重 陽子 (姫路)
三河 智成 (安室SELFISH)

3位 河上 俊之 (AQUA)
細野 佳子 (あじさい)

● 合算90歳以上混合複2

1位 森田 武志 (兵庫県庁)
古角 博美 (LADYBUG)

2位 岩本 隆治 (はにーいず)
大道 小百合 (フレッシュ三田)

3位 谷川 征洋 (Volano)
谷川 佐由里 (Volano)

● 中学生女子複1

1位 藤友来 (加古川市立平岡中学校)
末廣 優 (加古川市立平岡中学校)

2位 藤田 桃香 (西宮市立塩瀬中学校)
北村 萌英 (西宮市立塩瀬中学校)

3位 柴田 樹里 (西宮市立山口中学校)
中家 ひかる (西宮市立塩瀬中学校)

4位 山本 遥菜 (佐用町立佐用中学校)
三木 日菜乃 (佐用町立佐用中学校)

5位 平野 真琉 (尼崎市立常陽中学校)
津江 唯花 (尼崎市立常陽中学校)

6位 宮本 蒼依 (園田学園中学校)
赤在 凜 (園田学園中学校)

6位 瀧谷 桃花 (武庫川女子大学附属中学校)
三池 詩葉 (武庫川女子大学附属中学校)

● 中学生女子複2

1位 方山 あみ (姫路市立飾磨西中学)
方山 れみ (姫路市立飾磨西中学)

2位 東山 夕姫 (姫路市立神南中学校)
澤田 楓 (姫路市立神南中学校)

3位 片山 沙耶 (園田学園中学校)
宇野 桃加 (園田学園中学校)

4位 殿岡 諒 (伊丹市立荒牧中学校)
矢野 愛実 (伊丹市立荒牧中学校)

5位 益田 萌花 (尼崎市立常陽中学校)
松井 野乃 (尼崎市立常陽中学校)

6位 高木 麗 (親和中学校)
日高 陽菜 (親和中学校)

● 中学生女子複3

1位 山之内 綾音 (尼崎市立常陽中学校)
加藤 麗華 (尼崎市立常陽中学校)

2位 中嶋 優季 (園田学園中学校)
渡部 那萌 (園田学園中学校)

3位 辻本 彩良 (伊丹市松崎中学校)
木本 綺亜良 (伊丹市立東中学校)

4位 北村 和花 (武庫川女子大学附属中学校)
岸本 真梨奈 (武庫川女子大学附属中学校)

5位 松本 乃映 (神戸市立筒井台中学校)
藁科 朱音 (神戸市立筒井台中学校)

5位 来栖 愛 (松蔭中学)
宮崎 彩羽 (松蔭中学)

● 中学生女子複4

1位 小野 心優 (加古川市立平岡中学校)
藤谷 菜央 (加古川市立平岡中学校)

2位 工藤 綾花 (神戸市立樫谷中学校)
相原 桃乃 (神戸市立魚崎中学校)

3位 西出 奈央(親和中学校)
前田 真那(親和中学校)

4位 菅原 彩夏(武庫川女子大学附属中学校)
古坂 奈甫(武庫川女子大学附属中学校)

5位 喜多 愛(西宮市立山口中学校)
中元 陽菜(西宮市立山口中学校)

6位 岩山 由那(園田学園中学校)
杉野 柚月(園田学園中学校)

● 中学生女子複5

1位 浦 桜華(園田学園中学校)
田中 愛香(園田学園中学校)

2位 堀江 理子(松蔭中学)
松下 ひかる(松蔭中学)

3位 田近 胡桃(尼崎市立常陽中学校)
澤井 由奈(尼崎市立常陽中学校)

4位 大久保 沙姫(西宮市立塩瀬中学校)
嘉根 英莉菜(西宮市立塩瀬中学校)

5位 長谷川 小葉(武庫川女子大学附属中学校)
和田 日菜子(武庫川女子大学附属中学校)

6位 下井 玲実(伊丹市立荒牧中学校)
種子田 結理(伊丹市立荒牧中学校)

● 中学生女子複6

1位 石田 優歩(三木市立三木東中学校)
高橋 奈々(稲美町立稲美北中学校)

2位 笠野 鈴風(園田学園中学校)
折井 優羽(園田学園中学校)

3位 衣笠 晴(加古川市立平岡中学校)
黒田 莉奈(加古川市立平岡中学校)

4位 藤村 ひなの(尼崎市立常陽中学校)
山田 真美(尼崎市立常陽中学校)

5位 清瀬 亜美(賢明女子学院中学校)
岡本 葵空(姫路市立朝日中学校)

6位 三好 凜(親和中学校)
逸見 音寧(親和中学校)

● 中学生女子複7

1位 三浦 聖花(加古川市立神吉中学校)
中谷 風沙(加古川市立中部中学校)

2位 安永 光希(西宮市立塩瀬中学校)
長井 愛莉(西宮市立塩瀬中学校)

3位 今岡 優月(尼崎市立常陽中学校)
古川 美紗(尼崎市立常陽中学校)

4位 宮崎 琉奈(加古川市立平岡中学校)
森本 珠々(加古川市立平岡中学校)

5位 川田 ひなた(園田学園中学校)
中川 裕南(園田学園中学校)

6位 澤田 寧音(西宮市立山口中学校)
平田 裕依(西宮市立山口中学校)

● 中学生女子複8

1位 古谷 光(園田学園中学校)
北川 凜(園田学園中学校)

2位 織田 優希実(尼崎市立常陽中学校)
山田 彩加(尼崎市立常陽中学校)

3位 敷地 綾音(武庫川女子大学附属中学校)
谷口 優菜(武庫川女子大学附属中学校)

4位 内藤 沙斗(親和中学校)
石村 理子(親和中学校)

5位 山本 眞央(伊丹市立東中学校)
押田 美月希(伊丹市立東中学校)

6位 松本 ひかる(松蔭中学)
松永 衣美里(松蔭中学)

7位 田中 美優(神戸市立筒井台中学校)
本間 雪花(神戸市立筒井台中学校)

● 中学生女子複決勝

1位 浦 桜華(園田学園中学校)
田中 愛香(園田学園中学校)

2位 方山 あみ(姫路市立飾磨西中学)
方山 れみ(姫路市立飾磨西中学)

3位 小野 心優 (加古川市立平岡中学校)
藤谷 菜央 (加古川市立平岡中学校)

3位 三浦 聖花 (加古川市立神吉中学校)
中谷 風沙 (加古川市立中部中学校)

5位 藤 友来 (加古川市立平岡中学校)
末廣 優 (加古川市立平岡中学校)

5位 古谷 光 (園田学園中学校)
北川 凜 (園田学園中学校)

5位 中嶋 優季 (園田学園中学校)
渡部 那萌 (園田学園中学校)

5位 笠野 鈴風 (園田学園中学校)
折井 優羽 (園田学園中学校)

● 中学生男子複1

1位 東原口 謙藏 (加古川市立平岡中学校)
杉原 壱生 (加古川市立平岡中学校)

2位 森 峻貴 (伊丹市立東中学校)
多田 夏利 (西宮市立甲武中学校)

3位 尾場瀬 湧斗 (西宮市立塩瀬中学校)
小野 貴広 (宝塚市立御殿山中学校)

4位 藤田 聖成 (西宮市立山口中学校)
山田 虎太郎 (西宮市立山口中学校)

5位 椎谷 晴賀 (加古川市立氷丘中学校)
石井 佑磨 (加古川市立氷丘中学校)

● 中学生男子複2

1位 生田 諒人 (三田市立藍中学校)
和久田 千暁 (三田市立長坂中学校)

2位 末永 歩 (尼崎市立常陽中学校)
松本 颯吾 (尼崎市立常陽中学校)

3位 上垣 佑生 (加古川市立平岡中学校)
土田 康誠 (加古川市立平岡中学校)

4位 森山 龍登 (神戸市立唐櫃中学校)
森山 翔虎 (神戸市立唐櫃中学校)

● 中学生男子複3

1位 下陸 直晃 (三田市立藍中学校)
中岡 想 (三田市立長坂中学校)

2位 中嶋 悠陽 (佐用町立三日月中学校)
春尾 祥汰 (佐用町立三日月中学校)

3位 溝口 晴月 (加古川市立平岡中学校)
上田 晃生 (加古川市立平岡中学校)

4位 山口 廉 (加古川市立氷丘中学校)
小島 新大 (加古川市立氷丘中学校)

5位 鍛冶 光希 (尼崎市立常陽中学校)
篠田 直哉 (尼崎市立常陽中学校)

● 中学生男子複4

1位 萩原 優太 (加古川市立平岡中学校)
陣内 海斗 (加古川市立平岡中学校)

2位 川口 侑隼 (姫路市立東光中学校)
松尾 梨功 (姫路市立広嶺中学校)

3位 井垣 翔吾 (伊丹市立東中学校)
山本 涼介 (伊丹市立東中学校)

4位 酒井 名央貴 (西宮市立山口中学校)
祐成 宗良 (西宮市立山口中学校)

5位 田淵 眞樹 (加古川市立氷丘中学校)
小島 匠人 (加古川市立氷丘中学校)

● 中学生男子複決勝

1位 萩原 優太 (加古川市立平岡中学校)
陣内 海斗 (加古川市立平岡中学校)

2位 東原口 謙藏 (加古川市立平岡中学校)
杉原 壱生 (加古川市立平岡中学校)

3位 下陸 直晃 (三田市立藍中学校)
中岡 想 (三田市立長坂中学校)

3位 生田 諒人 (三田市立藍中学校)
和久田 千暁 (三田市立長坂中学校)

● 合算140歳以上男子複

	中本 本田	小原 山路	浅井 滝本	中川 北川							得点	ゲーム	マッチ	勝敗	順位
中本(ウエストシルバー) 本田(ウエストシルバー)	※	0-2	0-2	1-2							120-142	1-6	0-3	0-3	4
											45.80%	14.3%	0.0%		
小原(三木赤とんぼ) 山路(芦屋クラブ)	2-0	※	2-0	2-0							126-74	6-0	3-0	3-0	1
											63.00%	100.0%	100.0%		
浅井(ウエストシルバー) 滝本(ウエストシルバー)	2-0	0-2	※	2-0							101-109	4-2	2-1	2-1	2
											48.10%	66.7%	66.7%		
中川(ブリッツ) 北川(ウエストシルバー)	2-1	0-2	0-2	※							114-136	2-5	1-2	1-2	3
											45.60%	28.6%	33.3%		

● 合算80歳以上男子複1

	中西 立石	橋本 原田	新 野島	飛弾 大口							得点	ゲーム	マッチ	勝敗	順位
中西(銀-しろがね-) 立石(シャトル)	※	2-1	2-0	2-1							161-131	6-2	3-0	3-0	1
											55.14%	75.0%	100.0%		
橋本(猪名川クラブ) 原田(SUCCESS)	1-2	※	2-0	2-0							140-117	5-2	2-1	2-1	2
											54.47%	71.4%	66.7%		
新(成徳スマイル) 野島(銀-しろがね-)	0-2	0-2	※	1-2							106-142	1-6	0-3	0-3	4
											42.74%	14.3%	0.0%		
飛弾(大阪チタニウムテクノ ジーズ) 大口(銀-しろがね-)	1-2	0-2	2-1	※							137-154	3-5	1-2	1-2	3
											47.08%	37.5%	33.3%		

● 合算80歳以上男子複2

	中島 森川	嶋川 矢野	内山 中島								得点	ゲーム	マッチ	勝敗	順位
中島(あすなるクラブ) 森川(銀-しろがね-)	※	2-1	2-0								102-73	4-1	2-0	2-0	1
											58.29%	80.0%	100.0%		
嶋川(あすなるクラブ) 矢野(難波クラブ)	1-2	※	1-2								90-121	2-4	0-2	0-2	3
											42.65%	33.3%	0.0%		
内山(大阪チタニウムテクノ ジーズ) 中島(あすなるクラブ)	0-2	2-1	※								87-85	2-3	1-1	1-1	2
											50.58%	40.0%	50.0%		

● 中学生男子複1

	東原口 杉原	藤田 山田	尾場瀬 小野	椎谷 石井	森 多田						得点	ゲーム	マッチ	勝敗	順位
東原口(加古川市立平岡中 学校) 杉原(加古川市立平岡中 学校)	※	1-0	1-0	1-0	1-0						84-32	4-0	4-0	4-0	1
											72.41%	100.0%	100.0%		

藤田(西宮市立山口中学校) 山田(西宮市立山口中学校)	0-1	※	0-1	1-0	1-0						60-66	2-2	2-2	2-2	4
											47.62%	50.0%	50.0%		
尾場瀬(西宮市立塩瀬中学校) 小野(宝塚市立御殿山中学校)	0-1	1-0	※	1-0	0-1						70-71	2-2	2-2	2-2	3
											49.65%	50.0%	50.0%		
椎谷(加古川市立氷丘中学校) 石井(加古川市立氷丘中学校)	0-1	0-1	0-1	※	0-1						31-84	0-4	0-4	0-4	5
											26.96%	0.0%	0.0%		
森(伊丹市立東中学校) 多田(西宮市立甲武中学校)	0-1	0-1	1-0	1-0	※						70-62	2-2	2-2	2-2	2
											53.03%	50.0%	50.0%		

● 中学生男子複2

	生田 和久田	上垣 土田	森山 森山	末永 松本							得点	ゲーム	マッチ	勝敗	順位
生田(三田市立藍中学校) 和久田(三田市立長坂中学校)	※	1-0	0-0キ	1-0							42-29	2-0	3-0	3-0	1
											59.15%	100.0%	100.0%		
上垣(加古川市立平岡中学校) 土田(加古川市立平岡中学校)	0-1	※	0-0キ	0-1							30-42	0-2	1-2	1-2	3
											41.67%	0.0%	33.3%		
森山(神戸市立唐櫃中学校) 森山(神戸市立唐櫃中学校)	キ0-0	キ0-0	※	キ0-0							0-0	0-0	0-3	0-3	4
											?	?	0.0%		
末永(尼崎市立常陽中学校) 松本(尼崎市立常陽中学校)	0-1	1-0	0-0キ	※							35-36	1-1	2-1	2-1	2
											49.30%	50.0%	66.7%		

● 中学生男子複3

	下陸 中岡	鍛冶 篠田	山口 小島	溝口 上田	中嶋 春尾						得点	ゲーム	マッチ	勝敗	順位
下陸(三田市立藍中学校) 中岡(三田市立長坂中学校)	※	0-0キ	1-0	1-0	1-0						63-23	3-0	4-0	4-0	1
											73.26%	100.0%	100.0%		
鍛冶(尼崎市立常陽中学校) 篠田(尼崎市立常陽中学校)	キ0-0	※	キ0-0	キ0-0	キ0-0						0-0	0-0	0-4	0-4	5
											?	?	0.0%		
山口(加古川市立氷丘中学校) 小島(加古川市立氷丘中学校)	0-1	0-0キ	※	0-1	0-1						29-63	0-3	1-3	1-3	4
											31.52%	0.0%	25.0%		
溝口(加古川市立平岡中学校) 上田(加古川市立平岡中学校)	0-1	0-0キ	1-0	※	0-1						41-61	1-2	2-2	2-2	3
											40.20%	33.3%	50.0%		
中嶋(佐用町立三日月中学校) 春尾(佐用町立三日月中学校)	0-1	0-0キ	1-0	1-0	※						52-38	2-1	3-1	3-1	2
											57.78%	66.7%	75.0%		

● 中学生男子複4

	川口 松尾	井垣 山本	酒井 祐成	萩原 陣内	田淵 小島						得点	ゲーム	マッチ	勝敗	順位
川口(姫路市立東光中学校) 松尾(姫路市立広嶺中学校)	※	1-0	1-0	0-1	0-0キ						61-40	2-1	3-1	3-1	2
											60.40%	66.7%	75.0%		
井垣(伊丹市立東中学校) 山本(伊丹市立東中学校)	0-1	※	1-0	0-1	0-0キ						45-54	1-2	2-2	2-2	3
											45.45%	33.3%	50.0%		

酒井(西宮市立山口中学校) 祐成(西宮市立山口中学校)	0-1	0-1	※	0-1	0-0キ						28-63	0-3	1-3	1-3	4
											30.77%	0.0%	25.0%		
萩原(加古川市立平岡中学校) 陣内(加古川市立平岡中学校)	1-0	1-0	1-0	※	0-0キ						63-40	3-0	4-0	4-0	1
											61.17%	100.0%	100.0%		
田淵(加古川市立氷丘中学校) 小島(加古川市立氷丘中学校)	キ0-0	キ0-0	キ0-0	キ0-0	※						0-0	0-0	0-4	0-4	5
											?	?	0.0%		

● 中学生女子複1

	宮本 赤在	山本 三木	柴田 中家	藤 末廣	瀧谷 三池	平野 津江	藤田 北村				得点	ゲーム	マッチ	勝敗	順位
宮本(園田学園中学校) 赤在(園田学園中学校)	※	キ0-0	キ0-0	※	※	キ0-0	キ0-0				0-0	0-0	0-4	0-4	6
											?	?	0.0%		
山本(佐用町立佐用中学校) 三木(佐用町立佐用中学校)	0-0キ	※	※	0-1	0-0キ	※	1-0				33-36	1-1	3-1	3-1	4
											47.83%	50.0%	75.0%		
柴田(西宮市立山口中学校) 中家(西宮市立塩瀬中学校)	0-0キ	※	※	0-1	0-0キ	1-0	※				29-29	1-1	3-1	3-1	3
											50.00%	50.0%	75.0%		
藤(加古川市立平岡中学校) 末廣(加古川市立平岡中学校)	※	1-0	1-0	※	0-0キ	1-0	※				63-26	3-0	4-0	4-0	1
											70.79%	100.0%	100.0%		
瀧谷(武庫川女子大学附属 中学校) 三池(武庫川女子大学附属 中学校)	※	キ0-0	キ0-0	キ0-0	※	※	キ0-0				0-0	0-0	0-4	0-4	6
											?	?	0.0%		
平野(尼崎市立常陽中学校) 津江(尼崎市立常陽中学校)	0-0キ	※	0-1	0-1	※	※	0-1				16-63	0-3	1-3	1-3	5
											20.25%	0.0%	25.0%		
藤田(西宮市立塩瀬中学校) 北村(西宮市立塩瀬中学校)	0-0キ	0-1	※	※	0-0キ	1-0	※				36-23	1-1	3-1	3-1	2
											61.02%	50.0%	75.0%		

● 中学生女子複2

	東山 澤田	高木 日高	片山 宇野	殿岡 矢野	益田 松井	方山 方山					得点	ゲーム	マッチ	勝敗	順位
東山(姫路市立神南中学校) 澤田(姫路市立神南中学校)	※	1-0	1-0	1-0	1-0	※					84-34	4-0	4-0	4-0	2
											71.19%	100.0%	100.0%		
高木(親和中学校) 日高(親和中学校)	0-1	※	0-1	0-1	※	0-1					28-84	0-4	0-4	0-4	6
											25.00%	0.0%	0.0%		
片山(園田学園中学校) 宇野(園田学園中学校)	0-1	1-0	※	※	1-0	0-1					69-57	2-2	2-2	2-2	3
											54.76%	50.0%	50.0%		
殿岡(伊丹市立荒牧中学校) 矢野(伊丹市立荒牧中学校)	0-1	1-0	※	※	0-1	0-1					47-77	1-3	1-3	1-3	4
											37.90%	25.0%	25.0%		
益田(尼崎市立常陽中学校) 松井(尼崎市立常陽中学校)	0-1	※	0-1	1-0	※	0-1					39-78	1-3	1-3	1-3	5
											33.33%	25.0%	25.0%		
方山(姫路市立飾磨西中学) 方山(姫路市立飾磨西中学)	※	1-0	1-0	1-0	1-0	※					84-21	4-0	4-0	4-0	1
											80.00%	100.0%	100.0%		

● 中学生女子複3

	中嶋渡部	松本藁科	来栖宮崎	北村岸本	辻本木本	山之内加藤					得点	ゲーム	マッチ	勝敗	順位
中嶋(園田学園中学校) 渡部(園田学園中学校)	※	0-0キ	0-0キ	1-0	1-0	※					42-16	2-0	4-0	4-0	2
											72.41%	100.0%	100.0%		
松本(神戸市立筒井台中学校) 藁科(神戸市立筒井台中学校)	キ0-0	※	キ0-0キ	キ0-0	※	キ0-0					0-0	0-0	0-3	0-3	5
											?	?	0.0%		
来栖(松蔭中学) 宮崎(松蔭中学)	キ0-0	キ0-0キ	※	※	キ0-0	キ0-0					0-0	0-0	0-3	0-3	5
											?	?	0.0%		
北村(武庫川女子大学附属中学校) 岸本(武庫川女子大学附属中学校)	0-1	0-0キ	※	※	0-1	0-1					20-63	0-3	1-3	1-3	4
											24.10%	0.0%	25.0%		
辻本(伊丹市立松崎中学校) 木本(伊丹市立東中学校)	0-1	※	0-0キ	1-0	※	0-1					35-50	1-2	2-2	2-2	3
											41.18%	33.3%	50.0%		
山之内(尼崎市立常陽中学校) 加藤(尼崎市立常陽中学校)	※	0-0キ	0-0キ	1-0	1-0	※					42-10	2-0	4-0	4-0	1
											80.77%	100.0%	100.0%		

● 中学生女子複4

	小野藤谷	喜多中元	西出前田	岩山杉野	菅原古坂	工藤相原					得点	ゲーム	マッチ	勝敗	順位
小野(加古川市立平岡中学校) 藤谷(加古川市立平岡中学校)	※	1-0	1-0	0-0キ	1-0	※					63-13	3-0	4-0	4-0	1
											82.89%	100.0%	100.0%		
喜多(西宮市立山口中学校) 中元(西宮市立山口中学校)	0-1	※	0-1	0-0キ	※	0-1					21-63	0-3	1-3	1-3	5
											25.00%	0.0%	25.0%		
西出(親和中中学校) 前田(親和中中学校)	0-1	1-0	※	※	1-0	0-1					60-67	2-2	2-2	2-2	3
											47.24%	50.0%	50.0%		
岩山(園田学園中学校) 杉野(園田学園中学校)	キ0-0	キ0-0	※	※	キ0-0	キ0-0					0-0	0-0	0-4	0-4	6
											?	?	0.0%		
菅原(武庫川女子大学附属中学校) 古坂(武庫川女子大学附属中学校)	0-1	※	0-1	0-0キ	※	0-1					23-63	0-3	1-3	1-3	4
											26.74%	0.0%	25.0%		
工藤(神戸市立蘆谷中学校) 相原(神戸市立魚崎中学校)	※	1-0	1-0	0-0キ	1-0	※					63-24	3-0	4-0	4-0	2
											72.41%	100.0%	100.0%		

● 中学生女子複5

	浦田中	長谷川和田	大久保嘉根	堀江松下	田近澤井	下井種子田					得点	ゲーム	マッチ	勝敗	順位
浦(園田学園中学校) 田中(園田学園中学校)	※	1-0	1-0	1-0	1-0	※					84-20	4-0	4-0	4-0	1
											80.77%	100.0%	100.0%		
長谷川(武庫川女子大学附属中学校) 和田(武庫川女子大学附属中学校)	0-1	※	0-1	0-1	※	0-0キ					42-65	0-3	1-3	1-3	5
											39.25%	0.0%	25.0%		
大久保(西宮市立塩瀬中学校) 嘉根(西宮市立塩瀬中学校)	0-1	1-0	※	※	0-1	0-0キ					45-58	1-2	2-2	2-2	4
											43.69%	33.3%	50.0%		

堀江(松蔭中学) 松下(松蔭中学)	0-1	1-0	※	※	1-0	0-0キ					47-62	2-1	3-1	3-1	2
											43.12%	66.7%	75.0%		
田近(尼崎市立常陽中学校) 澤井(尼崎市立常陽中学校)	0-1	※	1-0	0-1	※	0-0キ					49-62	1-2	2-2	2-2	3
											44.14%	33.3%	50.0%		
下井(伊丹市立荒牧中学校) 種子田(伊丹市立荒牧中学校)	※	キ0-0	キ0-0	キ0-0	キ0-0	※					0-0	0-0	0-4	0-4	6
											?	?	0.0%		

● 中学生女子複6

	笠野折井	清瀬岡本	衣笠黒田	藤村山田	三好逸見	石田高橋					得点	ゲーム	マッチ	勝敗	順位
笠野(園田学園中学校) 折井(園田学園中学校)	※	1-0	1-0	1-0	1-0	※					84-39	4-0	4-0	4-0	2
											68.29%	100.0%	100.0%		
清瀬(賢明女子学院中学校) 岡本(姫路市立朝日中学校)	0-1	※	0-1	1-0	※	0-1					70-83	1-3	1-3	1-3	5
											45.75%	25.0%	25.0%		
衣笠(加古川市立平岡中学校) 黒田(加古川市立平岡中学校)	0-1	1-0	※	※	1-0	0-1					60-76	2-2	2-2	2-2	3
											44.12%	50.0%	50.0%		
藤村(尼崎市立常陽中学校) 山田(尼崎市立常陽中学校)	0-1	0-1	※	※	1-0	0-1					62-70	1-3	1-3	1-3	4
											46.97%	25.0%	25.0%		
三好(親和中学校) 逸見(親和中学校)	0-1	※	0-1	0-1	※	0-1					25-84	0-4	0-4	0-4	6
											22.94%	0.0%	0.0%		
石田(三木市立三木東中学校) 高橋(稲美町立稲美北中学校)	※	1-0	1-0	1-0	1-0	※					84-33	4-0	4-0	4-0	1
											71.79%	100.0%	100.0%		

● 中学生女子複7

	三浦中谷	今岡古川	宮崎森本	澤田平田	川田中川	安永長井					得点	ゲーム	マッチ	勝敗	順位
三浦(加古川市立神吉中学校) 中谷(加古川市立中部中学校)	※	1-0	1-0	1-0	1-0	※					84-26	4-0	4-0	4-0	1
											76.36%	100.0%	100.0%		
今岡(尼崎市立常陽中学校) 古川(尼崎市立常陽中学校)	0-1	※	1-0	1-0	※	0-1					60-71	2-2	2-2	2-2	3
											45.80%	50.0%	50.0%		
宮崎(加古川市立平岡中学校) 森本(加古川市立平岡中学校)	0-1	0-1	※	※	1-0	0-1					63-82	1-3	1-3	1-3	4
											43.45%	25.0%	25.0%		
澤田(西宮市立山口中学校) 平田(西宮市立山口中学校)	0-1	0-1	※	※	0-1	0-1					25-84	0-4	0-4	0-4	6
											22.94%	0.0%	0.0%		
川田(園田学園中学校) 中川(園田学園中学校)	0-1	※	0-1	1-0	※	0-1					56-73	1-3	1-3	1-3	5
											43.41%	25.0%	25.0%		
安永(西宮市立塩瀬中学校) 長井(西宮市立塩瀬中学校)	※	1-0	1-0	1-0	1-0	※					84-36	4-0	4-0	4-0	2
											70.00%	100.0%	100.0%		

● 中学生女子複8

	古谷 北川	織田 山田	山本 押田	敷地 谷口	田中 本間	松本 松永	内藤 石村							順位			
															得点	ゲーム	マッチ
古谷(園田学園中学校) 北川(園田学園中学校)	※	1-0	1-0	※	※	1-0	1-0						84-20	4-0	4-0	4-0	1
													80.77%	100.0%	100.0%		
織田(尼崎市立常陽中学校) 山田(尼崎市立常陽中学校)	0-1	※	※	1-0	0-0キ	※	1-0						51-48	2-1	3-1	3-1	2
													51.52%	66.7%	75.0%		
山本(伊丹市立東中学校) 押田(伊丹市立東中学校)	0-1	※	※	0-1	0-0キ	1-0	※						40-56	1-2	2-2	2-2	5
													41.67%	33.3%	50.0%		
敷地(武庫川女子大学附属 中学校) 谷口(武庫川女子大学附属 中学校)	※	0-1	1-0	※	0-0キ	1-0	※						54-55	2-1	3-1	3-1	3
													49.54%	66.7%	75.0%		
田中(神戸市立筒井台中学 校) 本間(神戸市立筒井台中学 校)	※	キ0-0	キ0-0	キ0-0	※	※	キ0-0						0-0	0-0	0-4	0-4	7
													?	?	0.0%		
松本(松蔭中学) 松永(松蔭中学)	0-1	※	0-1	0-1	※	※	0-1						42-84	0-4	0-4	0-4	6
													33.33%	0.0%	0.0%		
内藤(親和中学校) 石村(親和中学校)	0-1	0-1	※	※	0-0キ	1-0	※						42-50	1-2	2-2	2-2	4
													45.65%	33.3%	50.0%		

● 一般混合複A1

	大石 野村	宮丸 清水	奥出 池田	木口屋 藤本	安本 小田垣										順位			
																得点	ゲーム	マッチ
大石(新日鐵住金広畑) 野村(TEAM BOSS)	※	2-0	2-0	2-0	2-0									168-69	8-0	4-0	4-0	1
														70.89%	100.0%	100.0%		
宮丸(TEAM BOSS) 清水(夙川学院高校)	0-2	※	0-2	2-0	2-1									156-172	4-5	2-2	2-2	4
														47.56%	44.4%	50.0%		
奥出(神戸学院大学) 池田(神戸学院大学)	0-2	2-0	※	2-1	1-2									171-190	5-5	2-2	2-2	3
														47.37%	50.0%	50.0%		
木口屋(武庫BC) 藤本(武庫BC)	0-2	0-2	1-2	※	0-2									112-188	1-8	0-4	0-4	5
														37.33%	11.1%	0.0%		
安本(神戸学院大学) 小田垣(神戸学院大学)	0-2	1-2	2-1	2-0	※									171-159	5-5	2-2	2-2	2
														51.82%	50.0%	50.0%		

● 一般混合複A2

	横道 若林	光井 澤田	小川 森山	片平 長渡											順位			
																得点	ゲーム	マッチ
横道(夙川学院高校教諭) 若林(夙川学院高校)	※	2-0	0-2	1-2										129-133	3-4	1-2	1-2	3
														49.24%	42.9%	33.3%		
光井(神戸学院大学) 澤田(神戸学院大学)	0-2	※	0-2	0-2										96-126	0-6	0-3	0-3	4
														43.24%	0.0%	0.0%		
小川(大阪チタニウムテクノ ロジーズ) 森山(大阪チタニウムテクノ ロジーズ)	2-0	2-0	※	1-2										139-111	5-2	2-1	2-1	2
														55.60%	71.4%	66.7%		

片平(新明和工業) 長渡(Volano)	2-1	2-0	2-1	※							160-154	6-2	3-0	3-0	1
											50.96%	75.0%	100.0%		

● 一般混合複A3

	武本 田中	中野 門元	本田 松本	赤松 城市							得点	ゲーム	マッチ	勝敗	順位
武本(神戸学院大学) 田中(神戸学院大学)	※	1-2	0-2	1-2							135-165	2-6	0-3	0-3	4
											45.00%	25.0%	0.0%		
中野(三菱電機神戸) 門元(三菱電機神戸)	2-1	※	1-2	2-1							171-148	5-4	2-1	2-1	2
											53.61%	55.6%	66.7%		
本田(Rock on) 松本(神戸大学)	2-0	2-1	※	2-0							140-113	6-1	3-0	3-0	1
											55.34%	85.7%	100.0%		
赤松(JunKie) 城市(JunKie)	2-1	1-2	0-2	※							142-162	3-5	1-2	1-2	3
											46.71%	37.5%	33.3%		

● 一般混合複B1

	田中 岩崎	吉川 棚橋	喜多村 篠原								得点	ゲーム	マッチ	勝敗	順位
田中(武蔵) 岩崎(ドレミ)	※	2-0	2-1								100-80	4-1	2-0	2-0	1
											55.56%	80.0%	100.0%		
吉川(KAIMEI) 棚橋(KAIMEI)	0-2	※	2-1								81-99	2-3	1-1	1-1	2
											45.00%	40.0%	50.0%		
喜多村(piyoپیヨ) 篠原(piyoپیヨ)	1-2	1-2	※								112-114	2-4	0-2	0-2	3
											49.56%	33.3%	0.0%		

● 一般混合複B2

	北村 志賀	坂口 木本	小田 小田								得点	ゲーム	マッチ	勝敗	順位
北村(兵庫県教職員) 志賀(Super Bird)	※	2-0	2-1								101-77	4-1	2-0	2-0	1
											56.74%	80.0%	100.0%		
坂口(伊丹市立東中学校) 木本(伊丹市立東中学校)	0-2	※	0-2								36-84	0-4	0-2	0-2	3
											30.00%	0.0%	0.0%		
小田(大阪チタニウムテクノ ジーズ) 小田(園田学園高校)	1-2	2-0	※								100-76	3-2	1-1	1-1	2
											56.82%	60.0%	50.0%		

● 合算110歳以上混合複1

	平 竹下	肝月 井上	正木 増井	安藤 上村	島田 山本						得点	ゲーム	マッチ	勝敗	順位
平(新明和工業) 竹下(ベガサス)	※	2-0	2-1	2-1	2-0						201-160	8-2	4-0	4-0	1
											55.68%	80.0%	100.0%		

肝月(AQUA) 井上(AQUA)	0-2	※	0-2	1-2	0-2						128-188	1-8	0-4	0-4	5
											40.51%	11.1%	0.0%		
正木(はにーいず) 増井(フレッシュ三田)	1-2	2-0	※	1-2	1-2						196-214	5-6	1-3	1-3	4
											47.80%	45.5%	25.0%		
安藤(AQUA) 上村(KAIMEI)	1-2	2-1	2-1	※	1-2						215-207	6-6	2-2	2-2	3
											50.95%	50.0%	50.0%		
島田(piyoپیヨ) 山本(piyoپیヨ)	0-2	2-0	2-1	2-1	※						197-168	6-4	3-1	3-1	2
											53.97%	60.0%	75.0%		

● 合算110歳以上混合複2

	作田 古澤	吉田 柳原	魚谷 魚谷	秋月 秋月							得点	ゲーム	マッチ	勝敗	順位
作田(はにーいず) 古澤(Volano)	※	1-2	2-0	0-2							138-123	3-4	1-2	1-2	3
											52.87%	42.9%	33.3%		
吉田(垂水クラブ) 柳原(垂水クラブ)	2-1	※	2-0	1-2							149-142	5-3	2-1	2-1	2
											51.20%	62.5%	66.7%		
魚谷(AQUA) 魚谷(AQUA)	0-2	0-2	※	0-2							78-126	0-6	0-3	0-3	4
											38.24%	0.0%	0.0%		
秋月(AQUA) 秋月(AQUA)	2-0	2-1	2-0	※							139-113	6-1	3-0	3-0	1
											55.16%	85.7%	100.0%		

● 合算130歳以上混合複

	竹村 上田	中村 島本	竹内 天羽	澄川 澄川	塩飽 藤田						得点	ゲーム	マッチ	勝敗	順位
竹村(Super Bird) 上田(Super Bird)	※	1-2	1-2	2-1	2-0						213-199	6-5	2-2	2-2	3
											51.70%	54.6%	50.0%		
中村(むささび会) 島本(むささび会)	2-1	※	2-0	2-0	2-1						200-158	8-2	4-0	4-0	1
											55.87%	80.0%	100.0%		
竹内(プリッツ) 天羽(フレッシュ三田)	2-1	0-2	※	2-1	2-0						193-189	6-4	3-1	3-1	2
											50.52%	60.0%	75.0%		
澄川(伊丹BC) 澄川(北神クラブ)	1-2	0-2	1-2	※	0-2						170-207	2-8	0-4	0-4	5
											45.09%	20.0%	0.0%		
塩飽(piyoپیヨ) 藤田(piyoپیヨ)	0-2	1-2	0-2	2-0	※						149-172	3-6	1-3	1-3	4
											46.42%	33.3%	25.0%		

● 合算70歳以上混合複

	奥山 奥山	永井 永井	元木 遠藤	中川 山本							得点	ゲーム	マッチ	勝敗	順位
奥山(猪名川クラブ) 奥山(Super Bird)	※	2-1	2-1	2-0							161-130	6-2	3-0	3-0	1
											55.33%	75.0%	100.0%		
永井(猪名川クラブ) 永井(猪名川クラブ)	1-2	※	0-2	1-2							138-152	2-6	0-3	0-3	4
											47.59%	25.0%	0.0%		

元木(成徳スマイル) 遠藤(伊丹)	1-2	2-0	※	2-0						136-123	5-2	2-1	2-1	2
										52.51%	71.4%	66.7%		
中川(フレッシュ三田) 山本(三田ウイングス)	0-2	2-1	0-2	※						106-136	2-5	1-2	1-2	3
										43.80%	28.6%	33.3%		

● 合算90歳以上混合複1

	森重 三河	河上 細野	東澤 岡本								得点	ゲーム	マッチ	勝敗	順位
森重(姫路) 三河(安室SELFISH)	※	2-0	0-2								73-73	2-2	1-1	1-1	2
											50.00%	50.0%	50.0%		
河上(AQUA) 細野(あじさい)	0-2	※	0-2								52-84	0-4	0-2	0-2	3
											38.24%	0.0%	0.0%		
東澤(武蔵) 岡本(ドレミ)	2-0	2-0	※								84-52	4-0	2-0	2-0	1
											61.76%	100.0%	100.0%		

● 合算90歳以上混合複2

	谷川 谷川	森田 古角	岩本 大道								得点	ゲーム	マッチ	勝敗	順位
谷川(Volano) 谷川(Volano)	※	キ0-0	キ0-0								0-0	0-0	0-2	0-2	3
											?	?	0.0%		
森田(兵庫県庁) 古角(LADYBUG)	0-0キ	※	2-0								42-28	2-0	2-0	2-0	1
											60.00%	100.0%	100.0%		
岩本(はにーいず) 大道(フレッシュ三田)	0-0キ	0-2	※								28-42	0-2	1-1	1-1	2
											40.00%	0.0%	50.0%		

開催日:平成30年 2月11日(日)

< 一般混合複B2 >

● XB2

1	北村 祐介(兵庫県教職員) 志賀 綾乃(Super Bird)	2	(21-18/17-21/21-19)	1	小田 清二(大阪チタニウムテクノロジーズ) 小田 桃菜(園田学園高校)
2	小田 清二(大阪チタニウムテクノロジーズ) 小田 桃菜(園田学園高校)	2	(21-9/21-8/-)	0	坂口 航大(伊丹市立東中学校) 木本 美玲(伊丹市立東中学校)
3	北村 祐介(兵庫県教職員) 志賀 綾乃(Super Bird)	2	(21-9/21-10/-)	0	坂口 航大(伊丹市立東中学校) 木本 美玲(伊丹市立東中学校)

< 合算70歳以上混合複 >

● 70X

1	奥山 茂樹(猪名川クラブ) 奥山 加奈(Super Bird)	2	(21-14/21-9/-)	0	中川 泰利(フレッシュ三田) 山本 恭子(三田ウイングス)
2	元木 直樹(成徳スマイル) 遠藤 絵美(伊丹)	2	(21-15/21-16/-)	0	永井 智(猪名川クラブ) 永井 明子(猪名川クラブ)
3	奥山 茂樹(猪名川クラブ) 奥山 加奈(Super Bird)	2	(21-17/18-21/21-14)	1	元木 直樹(成徳スマイル) 遠藤 絵美(伊丹)
4	中川 泰利(フレッシュ三田) 山本 恭子(三田ウイングス)	2	(9-21/21-11/21-20)	1	永井 智(猪名川クラブ) 永井 明子(猪名川クラブ)
5	奥山 茂樹(猪名川クラブ) 奥山 加奈(Super Bird)	2	(21-16/17-21/21-18)	1	永井 智(猪名川クラブ) 永井 明子(猪名川クラブ)
6	元木 直樹(成徳スマイル) 遠藤 絵美(伊丹)	2	(21-16/21-16/-)	0	中川 泰利(フレッシュ三田) 山本 恭子(三田ウイングス)

< 合算110歳以上混合複2 >

● 110X2

1	秋月 道隆(AQUA) 秋月 能子(AQUA)	2	(21-18/21-19/-)	0	作田 健(はにーいず) 古澤 多香子(Volano)
2	吉田 肇(垂水クラブ) 柳原 和恵(垂水クラブ)	2	(21-8/21-20/-)	0	魚谷 哲司(AQUA) 魚谷 潤子(AQUA)
3	作田 健(はにーいず) 古澤 多香子(Volano)	2	(21-14/21-7/-)	0	魚谷 哲司(AQUA) 魚谷 潤子(AQUA)
4	秋月 道隆(AQUA) 秋月 能子(AQUA)	2	(13-21/21-9/21-17)	1	吉田 肇(垂水クラブ) 柳原 和恵(垂水クラブ)
5	吉田 肇(垂水クラブ) 柳原 和恵(垂水クラブ)	2	(18-21/21-18/21-20)	1	作田 健(はにーいず) 古澤 多香子(Volano)
6	秋月 道隆(AQUA) 秋月 能子(AQUA)	2	(21-12/21-17/-)	0	魚谷 哲司(AQUA) 魚谷 潤子(AQUA)

< 合算80歳以上男子複1 >

● 80M1

1	中西 和也(銀-しろがね-) 立石 琢史(シャトル)	2	(19-21/21-14/21-14)	1	飛弾 雅一(大阪チタニウムテクノロジーズ) 大口 敦(銀-しろがね-)
2	橋本 友博(猪名川クラブ) 原田 真和(SUCCESS)	2	(21-20/21-9/-)	0	新 太(成徳スマイル) 野島 和幸(銀-しろがね-)
3	中西 和也(銀-しろがね-) 立石 琢史(シャトル)	2	(21-9/21-17/-)	0	新 太(成徳スマイル) 野島 和幸(銀-しろがね-)
4	橋本 友博(猪名川クラブ) 原田 真和(SUCCESS)	2	(21-17/21-13/-)	0	飛弾 雅一(大阪チタニウムテクノロジーズ) 大口 敦(銀-しろがね-)
5	中西 和也(銀-しろがね-) 立石 琢史(シャトル)	2	(16-21/21-19/21-16)	1	橋本 友博(猪名川クラブ) 原田 真和(SUCCESS)
6	飛弾 雅一(大阪チタニウムテクノロジーズ) 大口 敦(銀-しろがね-)	2	(16-21/21-19/21-11)	1	新 太(成徳スマイル) 野島 和幸(銀-しろがね-)

< 中学生男子複2 >

● 中M2

1	生田 諒人(三田市立藍中学校) 和久田 千暁(三田市立長坂中学校)	1	(21-14/-/-)	0	末永 歩(尼崎市立常陽中学校) 松本 颯吾(尼崎市立常陽中学校)
2	上垣 佑生(加古川市立平岡中学校) 土田 康誠(加古川市立平岡中学校)			棄権 (不参加)	森山 龍登(神戸市立唐櫃中学校) 森山 翔虎(神戸市立唐櫃中学校)
3	生田 諒人(三田市立藍中学校) 和久田 千暁(三田市立長坂中学校)			棄権 (不参加)	森山 龍登(神戸市立唐櫃中学校) 森山 翔虎(神戸市立唐櫃中学校)
4	末永 歩(尼崎市立常陽中学校) 松本 颯吾(尼崎市立常陽中学校)	1	(21-15/-/-)	0	上垣 佑生(加古川市立平岡中学校) 土田 康誠(加古川市立平岡中学校)
5	生田 諒人(三田市立藍中学校) 和久田 千暁(三田市立長坂中学校)	1	(21-15/-/-)	0	上垣 佑生(加古川市立平岡中学校) 土田 康誠(加古川市立平岡中学校)
6	末永 歩(尼崎市立常陽中学校) 松本 颯吾(尼崎市立常陽中学校)			棄権 (不参加)	森山 龍登(神戸市立唐櫃中学校) 森山 翔虎(神戸市立唐櫃中学校)

< 中学生男子複3 >

● 中M3

1	下陸 直晃(三田市立藍中学校) 中岡 想(三田市立長坂中学校)	1	(21-10/-/-)	0	中嶋 悠陽(佐用町立三日月中学校) 春尾 祥汰(佐用町立三日月中学校)
2	溝口 晴月(加古川市立平岡中学校) 上田 晃生(加古川市立平岡中学校)			棄権 (不参加)	鍛冶 光希(尼崎市立常陽中学校) 篠田 直哉(尼崎市立常陽中学校)
3	下陸 直晃(三田市立藍中学校) 中岡 想(三田市立長坂中学校)	1	(21-9/-/-)	0	溝口 晴月(加古川市立平岡中学校) 上田 晃生(加古川市立平岡中学校)
4	山口 廉(加古川市立氷丘中学校) 小島 新大(加古川市立氷丘中学校)			棄権 (不参加)	鍛冶 光希(尼崎市立常陽中学校) 篠田 直哉(尼崎市立常陽中学校)
5	下陸 直晃(三田市立藍中学校) 中岡 想(三田市立長坂中学校)	1	(21-4/-/-)	0	山口 廉(加古川市立氷丘中学校) 小島 新大(加古川市立氷丘中学校)

6	中嶋 悠陽(佐用町立三日月中学校) 春尾 祥汰(佐用町立三日月中学校)	1	(21-11/-/-)	0	溝口 晴月(加古川市立平岡中学校) 上田 晃生(加古川市立平岡中学校)
7	下陸 直晃(三田市立藍中学校) 中岡 想(三田市立長坂中学校)				棄権 (不参加) 鍛冶 光希(尼崎市立常陽中学校) 篠田 直哉(尼崎市立常陽中学校)
8	中嶋 悠陽(佐用町立三日月中学校) 春尾 祥汰(佐用町立三日月中学校)	1	(21-6/-/-)	0	山口 廉(加古川市立氷丘中学校) 小島 新大(加古川市立氷丘中学校)
9	中嶋 悠陽(佐用町立三日月中学校) 春尾 祥汰(佐用町立三日月中学校)				棄権 (不参加) 鍛冶 光希(尼崎市立常陽中学校) 篠田 直哉(尼崎市立常陽中学校)
10	溝口 晴月(加古川市立平岡中学校) 上田 晃生(加古川市立平岡中学校)	1	(21-19/-/-)	0	山口 廉(加古川市立氷丘中学校) 小島 新大(加古川市立氷丘中学校)

< 中学生男子複4 >

● 中M4

1	川口 侑隼(姫路市立東光中学校) 松尾 梨功(姫路市立広嶺中学校)				棄権 (不参加) 田淵 眞樹(加古川市立氷丘中学校) 小島 匠人(加古川市立氷丘中学校)
2	萩原 優太(加古川市立平岡中学校) 陣内 海斗(加古川市立平岡中学校)	1	(21-10/-/-)	0	井垣 翔吾(伊丹市立東中学校) 山本 涼介(伊丹市立東中学校)
3	萩原 優太(加古川市立平岡中学校) 陣内 海斗(加古川市立平岡中学校)	1	(21-19/-/-)	0	川口 侑隼(姫路市立東光中学校) 松尾 梨功(姫路市立広嶺中学校)
4	井垣 翔吾(伊丹市立東中学校) 山本 涼介(伊丹市立東中学校)	1	(21-12/-/-)	0	酒井 名央貴(西宮市立山口中学校) 祐成 宗良(西宮市立山口中学校)
5	川口 侑隼(姫路市立東光中学校) 松尾 梨功(姫路市立広嶺中学校)	1	(21-5/-/-)	0	酒井 名央貴(西宮市立山口中学校) 祐成 宗良(西宮市立山口中学校)
6	萩原 優太(加古川市立平岡中学校) 陣内 海斗(加古川市立平岡中学校)				棄権 (不参加) 田淵 眞樹(加古川市立氷丘中学校) 小島 匠人(加古川市立氷丘中学校)
7	川口 侑隼(姫路市立東光中学校) 松尾 梨功(姫路市立広嶺中学校)	1	(21-14/-/-)	0	井垣 翔吾(伊丹市立東中学校) 山本 涼介(伊丹市立東中学校)
8	酒井 名央貴(西宮市立山口中学校) 祐成 宗良(西宮市立山口中学校)				棄権 (不参加) 田淵 眞樹(加古川市立氷丘中学校) 小島 匠人(加古川市立氷丘中学校)
9	井垣 翔吾(伊丹市立東中学校) 山本 涼介(伊丹市立東中学校)				棄権 (不参加) 田淵 眞樹(加古川市立氷丘中学校) 小島 匠人(加古川市立氷丘中学校)
10	萩原 優太(加古川市立平岡中学校) 陣内 海斗(加古川市立平岡中学校)	1	(21-11/-/-)	0	酒井 名央貴(西宮市立山口中学校) 祐成 宗良(西宮市立山口中学校)

< 中学生女子複5 >

● 中W5

1	浦 桜華(園田学園中学校) 田中 愛香(園田学園中学校)	1	(21-8/-/-)	0	田近 胡桃(尼崎市立常陽中学校) 澤井 由奈(尼崎市立常陽中学校)
2	堀江 理子(松蔭中学) 松下 ひかる(松蔭中学)	1	(23-21/-/-)	0	長谷川 小葉(武庫川女子大学附属中学校) 和田 日菜子(武庫川女子大学附属中学校)

3	大久保 沙姫(西宮市立塩瀬中学校) 嘉根 英莉菜(西宮市立塩瀬中学校)			棄権 (不参加)	下井 玲実(伊丹市立荒牧中学校) 種子田 結理(伊丹市立荒牧中学校)
4	浦 桜華(園田学園中学校) 田中 愛香(園田学園中学校)	1	(21-2/-/-)	0	堀江 理子(松蔭中学) 松下 ひかる(松蔭中学)
5	大久保 沙姫(西宮市立塩瀬中学校) 嘉根 英莉菜(西宮市立塩瀬中学校)	1	(21-16/-/-)	0	長谷川 小葉(武庫川女子大学附属中学校) 和田 日菜子(武庫川女子大学附属中学校)
6	田近 胡桃(尼崎市立常陽中学校) 澤井 由奈(尼崎市立常陽中学校)			棄権 (不参加)	下井 玲実(伊丹市立荒牧中学校) 種子田 結理(伊丹市立荒牧中学校)
7	浦 桜華(園田学園中学校) 田中 愛香(園田学園中学校)	1	(21-5/-/-)	0	大久保 沙姫(西宮市立塩瀬中学校) 嘉根 英莉菜(西宮市立塩瀬中学校)
8	長谷川 小葉(武庫川女子大学附属中学校) 和田 日菜子(武庫川女子大学附属中学校)			棄権 (不参加)	下井 玲実(伊丹市立荒牧中学校) 種子田 結理(伊丹市立荒牧中学校)
9	堀江 理子(松蔭中学) 松下 ひかる(松蔭中学)	1	(22-20/-/-)	0	田近 胡桃(尼崎市立常陽中学校) 澤井 由奈(尼崎市立常陽中学校)
10	浦 桜華(園田学園中学校) 田中 愛香(園田学園中学校)	1	(21-5/-/-)	0	長谷川 小葉(武庫川女子大学附属中学校) 和田 日菜子(武庫川女子大学附属中学校)
11	田近 胡桃(尼崎市立常陽中学校) 澤井 由奈(尼崎市立常陽中学校)	1	(21-19/-/-)	0	大久保 沙姫(西宮市立塩瀬中学校) 嘉根 英莉菜(西宮市立塩瀬中学校)
12	堀江 理子(松蔭中学) 松下 ひかる(松蔭中学)			棄権 (不参加)	下井 玲実(伊丹市立荒牧中学校) 種子田 結理(伊丹市立荒牧中学校)

< 中学生女子複6 >

● 中W6

1	笠野 鈴風(園田学園中学校) 折井 優羽(園田学園中学校)	1	(21-1/-/-)	0	三好 凜(親和中学校) 逸見 音寧(親和中学校)
2	清瀬 亜美(賢明女子学院中学校) 岡本 葵空(姫路市立朝日中学校)	1	(21-17/-/-)	0	藤村 ひなの(尼崎市立常陽中学校) 山田 真美(尼崎市立常陽中学校)
3	石田 優歩(三木市立三木東中学校) 高橋 奈々(稲美町立稲美北中学校)	1	(21-9/-/-)	0	衣笠 晴(加古川市立平岡中学校) 黒田 莉奈(加古川市立平岡中学校)
4	笠野 鈴風(園田学園中学校) 折井 優羽(園田学園中学校)	1	(21-17/-/-)	0	藤村 ひなの(尼崎市立常陽中学校) 山田 真美(尼崎市立常陽中学校)
5	衣笠 晴(加古川市立平岡中学校) 黒田 莉奈(加古川市立平岡中学校)	1	(24-22/-/-)	0	清瀬 亜美(賢明女子学院中学校) 岡本 葵空(姫路市立朝日中学校)
6	石田 優歩(三木市立三木東中学校) 高橋 奈々(稲美町立稲美北中学校)	1	(21-5/-/-)	0	三好 凜(親和中学校) 逸見 音寧(親和中学校)
7	笠野 鈴風(園田学園中学校) 折井 優羽(園田学園中学校)	1	(21-6/-/-)	0	衣笠 晴(加古川市立平岡中学校) 黒田 莉奈(加古川市立平岡中学校)
8	石田 優歩(三木市立三木東中学校) 高橋 奈々(稲美町立稲美北中学校)	1	(21-12/-/-)	0	清瀬 亜美(賢明女子学院中学校) 岡本 葵空(姫路市立朝日中学校)

9	藤村 ひなの(尼崎市立常陽中学校) 山田 真美(尼崎市立常陽中学校)	1	(21-7/-/-)	0	三好 凜(親和中学校) 逸見 音寧(親和中学校)
10	笠野 鈴風(園田学園中学校) 折井 優羽(園田学園中学校)	1	(21-15/-/-)	0	清瀬 亜美(賢明女子学院中学校) 岡本 葵空(姫路市立朝日中学校)
11	衣笠 晴(加古川市立平岡中学校) 黒田 莉奈(加古川市立平岡中学校)	1	(21-12/-/-)	0	三好 凜(親和中学校) 逸見 音寧(親和中学校)
12	石田 優歩(三木市立三木東中学校) 高橋 奈々(稲美町立稲美北中学校)	1	(21-7/-/-)	0	藤村 ひなの(尼崎市立常陽中学校) 山田 真美(尼崎市立常陽中学校)

< 中学生女子複7 >

● 中W7

1	三浦 聖花(加古川市立神吉中学校) 中谷 風沙(加古川市立中部中学校)	1	(21-9/-/-)	0	川田 ひなた(園田学園中学校) 中川 裕南(園田学園中学校)
2	今岡 優月(尼崎市立常陽中学校) 古川 美紗(尼崎市立常陽中学校)	1	(21-8/-/-)	0	澤田 寧音(西宮市立山口中学校) 平田 裕依(西宮市立山口中学校)
3	安永 光希(西宮市立塩瀬中学校) 長井 愛莉(西宮市立塩瀬中学校)	1	(21-13/-/-)	0	宮崎 琉奈(加古川市立平岡中学校) 森本 珠々(加古川市立平岡中学校)
4	三浦 聖花(加古川市立神吉中学校) 中谷 風沙(加古川市立中部中学校)	1	(21-1/-/-)	0	澤田 寧音(西宮市立山口中学校) 平田 裕依(西宮市立山口中学校)
5	今岡 優月(尼崎市立常陽中学校) 古川 美紗(尼崎市立常陽中学校)	1	(23-21/-/-)	0	宮崎 琉奈(加古川市立平岡中学校) 森本 珠々(加古川市立平岡中学校)
6	安永 光希(西宮市立塩瀬中学校) 長井 愛莉(西宮市立塩瀬中学校)	1	(21-9/-/-)	0	川田 ひなた(園田学園中学校) 中川 裕南(園田学園中学校)
7	三浦 聖花(加古川市立神吉中学校) 中谷 風沙(加古川市立中部中学校)	1	(21-8/-/-)	0	宮崎 琉奈(加古川市立平岡中学校) 森本 珠々(加古川市立平岡中学校)
8	安永 光希(西宮市立塩瀬中学校) 長井 愛莉(西宮市立塩瀬中学校)	1	(21-8/-/-)	0	今岡 優月(尼崎市立常陽中学校) 古川 美紗(尼崎市立常陽中学校)
9	川田 ひなた(園田学園中学校) 中川 裕南(園田学園中学校)	1	(21-10/-/-)	0	澤田 寧音(西宮市立山口中学校) 平田 裕依(西宮市立山口中学校)
10	三浦 聖花(加古川市立神吉中学校) 中谷 風沙(加古川市立中部中学校)	1	(21-8/-/-)	0	今岡 優月(尼崎市立常陽中学校) 古川 美紗(尼崎市立常陽中学校)
11	宮崎 琉奈(加古川市立平岡中学校) 森本 珠々(加古川市立平岡中学校)	1	(21-17/-/-)	0	川田 ひなた(園田学園中学校) 中川 裕南(園田学園中学校)
12	安永 光希(西宮市立塩瀬中学校) 長井 愛莉(西宮市立塩瀬中学校)	1	(21-6/-/-)	0	澤田 寧音(西宮市立山口中学校) 平田 裕依(西宮市立山口中学校)

< 中学生女子複8 >

● 中W8

1	織田 優希実(尼崎市立常陽中学校) 山田 彩加(尼崎市立常陽中学校)	1	(21-15/-/-)	0	内藤 沙斗(親和中学校) 石村 理子(親和中学校)
---	---------------------------------------	---	-------------	---	------------------------------

2	山本 眞央(伊丹市立東中学校) 押田 美月希(伊丹市立東中学校)	1	(21-14/-/-)	0	松本 ひかる(松蔭中学) 松永 衣美里(松蔭中学)
3	敷地 綾音(武庫川女子大学附属中学校) 谷口 優菜(武庫川女子大学附属中学校)				棄権 (不参加) 田中 美優(神戸市立筒井台中学校) 本間 雪花(神戸市立筒井台中学校)
4	古谷 光(園田学園中学校) 北川 凜(園田学園中学校)	1	(21-6/-/-)	0	内藤 沙斗(親和中学校) 石村 理子(親和中学校)
5	織田 優希実(尼崎市立常陽中学校) 山田 彩加(尼崎市立常陽中学校)				棄権 (不参加) 田中 美優(神戸市立筒井台中学校) 本間 雪花(神戸市立筒井台中学校)
6	敷地 綾音(武庫川女子大学附属中学校) 谷口 優菜(武庫川女子大学附属中学校)	1	(21-17/-/-)	0	山本 眞央(伊丹市立東中学校) 押田 美月希(伊丹市立東中学校)
7	古谷 光(園田学園中学校) 北川 凜(園田学園中学校)	1	(21-2/-/-)	0	山本 眞央(伊丹市立東中学校) 押田 美月希(伊丹市立東中学校)
8	織田 優希実(尼崎市立常陽中学校) 山田 彩加(尼崎市立常陽中学校)	1	(21-12/-/-)	0	敷地 綾音(武庫川女子大学附属中学校) 谷口 優菜(武庫川女子大学附属中学校)
9	内藤 沙斗(親和中学校) 石村 理子(親和中学校)	1	(21-8/-/-)	0	松本 ひかる(松蔭中学) 松永 衣美里(松蔭中学)
10	古谷 光(園田学園中学校) 北川 凜(園田学園中学校)	1	(21-9/-/-)	0	織田 優希実(尼崎市立常陽中学校) 山田 彩加(尼崎市立常陽中学校)
11	山本 眞央(伊丹市立東中学校) 押田 美月希(伊丹市立東中学校)				棄権 (不参加) 田中 美優(神戸市立筒井台中学校) 本間 雪花(神戸市立筒井台中学校)
12	敷地 綾音(武庫川女子大学附属中学校) 谷口 優菜(武庫川女子大学附属中学校)	1	(21-17/-/-)	0	松本 ひかる(松蔭中学) 松永 衣美里(松蔭中学)
13	古谷 光(園田学園中学校) 北川 凜(園田学園中学校)	1	(21-3/-/-)	0	松本 ひかる(松蔭中学) 松永 衣美里(松蔭中学)
14	内藤 沙斗(親和中学校) 石村 理子(親和中学校)				棄権 (不参加) 田中 美優(神戸市立筒井台中学校) 本間 雪花(神戸市立筒井台中学校)

< 中学生男子複1 >

● 中M1

1	東原口 謙藏(加古川市立平岡中学校) 杉原 壱生(加古川市立平岡中学校)	1	(21-10/-/-)	0	森 峻貴(伊丹市立東中学校) 多田 夏利(西宮市立甲武中学校)
2	藤田 聖成(西宮市立山口中学校) 山田 虎太郎(西宮市立山口中学校)	1	(21-6/-/-)	0	椎谷 晴賀(加古川市立氷丘中学校) 石井 佑磨(加古川市立氷丘中学校)
3	東原口 謙藏(加古川市立平岡中学校) 杉原 壱生(加古川市立平岡中学校)	1	(21-3/-/-)	0	椎谷 晴賀(加古川市立氷丘中学校) 石井 佑磨(加古川市立氷丘中学校)
4	尾場瀬 湧斗(西宮市立塩瀬中学校) 小野 貴広(宝塚市立御殿山中学校)	1	(21-14/-/-)	0	藤田 聖成(西宮市立山口中学校) 山田 虎太郎(西宮市立山口中学校)
5	東原口 謙藏(加古川市立平岡中学校) 杉原 壱生(加古川市立平岡中学校)	1	(21-15/-/-)	0	尾場瀬 湧斗(西宮市立塩瀬中学校) 小野 貴広(宝塚市立御殿山中学校)

6	森 峻貴(伊丹市立東中学校) 多田 夏利(西宮市立甲武中学校)	1	(21-7/-/-)	0	椎谷 晴賀(加古川市立氷丘中学校) 石井 佑磨(加古川市立氷丘中学校)
7	東原口 謙藏(加古川市立平岡中学校) 杉原 壱生(加古川市立平岡中学校)	1	(21-4/-/-)	0	藤田 聖成(西宮市立山口中学校) 山田 虎太郎(西宮市立山口中学校)
8	森 峻貴(伊丹市立東中学校) 多田 夏利(西宮市立甲武中学校)	1	(21-13/-/-)	0	尾場瀬 湧斗(西宮市立塩瀬中学校) 小野 貴広(宝塚市立御殿山中学校)
9	藤田 聖成(西宮市立山口中学校) 山田 虎太郎(西宮市立山口中学校)	1	(21-18/-/-)	0	森 峻貴(伊丹市立東中学校) 多田 夏利(西宮市立甲武中学校)
10	尾場瀬 湧斗(西宮市立塩瀬中学校) 小野 貴広(宝塚市立御殿山中学校)	1	(21-15/-/-)	0	椎谷 晴賀(加古川市立氷丘中学校) 石井 佑磨(加古川市立氷丘中学校)

< 中学生女子複1 >

● 中W1

1	山本 遥菜(佐用町立佐用中学校) 三木 日菜乃(佐用町立佐用中学校)	1	(21-15/-/-)	0	藤田 桃香(西宮市立塩瀬中学校) 北村 萌英(西宮市立塩瀬中学校)
2	柴田 樹里(西宮市立山口中学校) 中家 ひかる(西宮市立塩瀬中学校)	1	(21-8/-/-)	0	平野 真琉(尼崎市立常陽中学校) 津江 唯花(尼崎市立常陽中学校)
3	藤 友来(加古川市立平岡中学校) 末廣 優(加古川市立平岡中学校)				棄権 瀧谷 桃花(武庫川女子大学附属中学校) (不参加) 三池 詩葉(武庫川女子大学附属中学校)
4	藤田 桃香(西宮市立塩瀬中学校) 北村 萌英(西宮市立塩瀬中学校)				棄権 宮本 蒼依(園田学園中学校) (不参加) 赤在 凜(園田学園中学校)
5	山本 遥菜(佐用町立佐用中学校) 三木 日菜乃(佐用町立佐用中学校)				棄権 瀧谷 桃花(武庫川女子大学附属中学校) (不参加) 三池 詩葉(武庫川女子大学附属中学校)
6	藤 友来(加古川市立平岡中学校) 末廣 優(加古川市立平岡中学校)	1	(21-8/-/-)	0	柴田 樹里(西宮市立山口中学校) 中家 ひかる(西宮市立塩瀬中学校)
7	柴田 樹里(西宮市立山口中学校) 中家 ひかる(西宮市立塩瀬中学校)				棄権 宮本 蒼依(園田学園中学校) (不参加) 赤在 凜(園田学園中学校)
8	藤 友来(加古川市立平岡中学校) 末廣 優(加古川市立平岡中学校)	1	(21-12/-/-)	0	山本 遥菜(佐用町立佐用中学校) 三木 日菜乃(佐用町立佐用中学校)
9	藤田 桃香(西宮市立塩瀬中学校) 北村 萌英(西宮市立塩瀬中学校)	1	(21-2/-/-)	0	平野 真琉(尼崎市立常陽中学校) 津江 唯花(尼崎市立常陽中学校)
10	山本 遥菜(佐用町立佐用中学校) 三木 日菜乃(佐用町立佐用中学校)				棄権 宮本 蒼依(園田学園中学校) (不参加) 赤在 凜(園田学園中学校)
11	柴田 樹里(西宮市立山口中学校) 中家 ひかる(西宮市立塩瀬中学校)				棄権 瀧谷 桃花(武庫川女子大学附属中学校) (不参加) 三池 詩葉(武庫川女子大学附属中学校)
12	藤 友来(加古川市立平岡中学校) 末廣 優(加古川市立平岡中学校)	1	(21-6/-/-)	0	平野 真琉(尼崎市立常陽中学校) 津江 唯花(尼崎市立常陽中学校)
13	平野 真琉(尼崎市立常陽中学校) 津江 唯花(尼崎市立常陽中学校)				棄権 宮本 蒼依(園田学園中学校) (不参加) 赤在 凜(園田学園中学校)

14 藤田 桃香(西宮市立塩瀬中学校)
北村 萌英(西宮市立塩瀬中学校)

棄権 瀧谷 桃花(武庫川女子大学附属中学校)
(不参加) 三池 詩葉(武庫川女子大学附属中学校)

< 中学生女子複3 >

● 中W3

1 中嶋 優季(園田学園中学校)
渡部 那萌(園田学園中学校)

1 (21-11/-/-)

0 辻本 彩良(伊丹市松崎中学校)
木本 綺亜良(伊丹市立東中学校)

2 北村 和花(武庫川女子大学附属中学校)
岸本 真梨奈(武庫川女子大学附属中学校)

棄権 松本 乃映(神戸市立筒井台中学校)
(不参加) 藁科 朱音(神戸市立筒井台中学校)

3 山之内 綾音(尼崎市立常陽中学校)
加藤 麗華(尼崎市立常陽中学校)

棄権 来栖 愛(松蔭中学)
(不参加) 宮崎 彩羽(松蔭中学)

4 中嶋 優季(園田学園中学校)
渡部 那萌(園田学園中学校)

1 (21-5/-/-)

0 北村 和花(武庫川女子大学附属中学校)
岸本 真梨奈(武庫川女子大学附属中学校)

5 来栖 愛(松蔭中学)
宮崎 彩羽(松蔭中学)

棄権
(不参加)

棄権 松本 乃映(神戸市立筒井台中学校)
(不参加) 藁科 朱音(神戸市立筒井台中学校)

6 山之内 綾音(尼崎市立常陽中学校)
加藤 麗華(尼崎市立常陽中学校)

1 (21-3/-/-)

0 辻本 彩良(伊丹市松崎中学校)
木本 綺亜良(伊丹市立東中学校)

7 中嶋 優季(園田学園中学校)
渡部 那萌(園田学園中学校)

棄権 来栖 愛(松蔭中学)
(不参加) 宮崎 彩羽(松蔭中学)

8 山之内 綾音(尼崎市立常陽中学校)
加藤 麗華(尼崎市立常陽中学校)

棄権 松本 乃映(神戸市立筒井台中学校)
(不参加) 藁科 朱音(神戸市立筒井台中学校)

9 辻本 彩良(伊丹市松崎中学校)
木本 綺亜良(伊丹市立東中学校)

1 (21-8/-/-)

0 北村 和花(武庫川女子大学附属中学校)
岸本 真梨奈(武庫川女子大学附属中学校)

10 中嶋 優季(園田学園中学校)
渡部 那萌(園田学園中学校)

棄権 松本 乃映(神戸市立筒井台中学校)
(不参加) 藁科 朱音(神戸市立筒井台中学校)

11 辻本 彩良(伊丹市松崎中学校)
木本 綺亜良(伊丹市立東中学校)

棄権 来栖 愛(松蔭中学)
(不参加) 宮崎 彩羽(松蔭中学)

12 山之内 綾音(尼崎市立常陽中学校)
加藤 麗華(尼崎市立常陽中学校)

1 (21-7/-/-)

0 北村 和花(武庫川女子大学附属中学校)
岸本 真梨奈(武庫川女子大学附属中学校)

< 中学生女子複4 >

● 中W4

1 小野 心優(加古川市立平岡中学校)
藤谷 菜央(加古川市立平岡中学校)

1 (21-2/-/-)

0 菅原 彩夏(武庫川女子大学附属中学校)
古坂 奈甫(武庫川女子大学附属中学校)

2 喜多 愛(西宮市立山口中学校)
中元 陽菜(西宮市立山口中学校)

棄権 岩山 由那(園田学園中学校)
(不参加) 杉野 柚月(園田学園中学校)

3 工藤 綾花(神戸市立櫛谷中学校)
相原 桃乃(神戸市立魚崎中学校)

1 (21-11/-/-)

0 西出 奈央(親和中学校)
前田 真那(親和中学校)

4 小野 心優(加古川市立平岡中学校)
藤谷 菜央(加古川市立平岡中学校)

棄権 岩山 由那(園田学園中学校)
(不参加) 杉野 柚月(園田学園中学校)

5	西出 奈央(親和中学校) 前田 真那(親和中学校)	1	(21-11/-/-)	0	喜多 愛(西宮市立山口中学校) 中元 陽菜(西宮市立山口中学校)
6	工藤 綾花(神戸市立櫛谷中学校) 相原 桃乃(神戸市立魚崎中学校)	1	(21-7/-/-)	0	菅原 彩夏(武庫川女子大学附属中学校) 古坂 奈甫(武庫川女子大学附属中学校)
7	小野 心優(加古川市立平岡中学校) 藤谷 菜央(加古川市立平岡中学校)	1	(21-7/-/-)	0	西出 奈央(親和中学校) 前田 真那(親和中学校)
8	工藤 綾花(神戸市立櫛谷中学校) 相原 桃乃(神戸市立魚崎中学校)	1	(21-6/-/-)	0	喜多 愛(西宮市立山口中学校) 中元 陽菜(西宮市立山口中学校)
9	菅原 彩夏(武庫川女子大学附属中学校) 古坂 奈甫(武庫川女子大学附属中学校)				棄権 (不参加) 岩山 由那(園田学園中学校) 杉野 柚月(園田学園中学校)
10	小野 心優(加古川市立平岡中学校) 藤谷 菜央(加古川市立平岡中学校)	1	(21-4/-/-)	0	喜多 愛(西宮市立山口中学校) 中元 陽菜(西宮市立山口中学校)
11	西出 奈央(親和中学校) 前田 真那(親和中学校)	1	(21-14/-/-)	0	菅原 彩夏(武庫川女子大学附属中学校) 古坂 奈甫(武庫川女子大学附属中学校)
12	工藤 綾花(神戸市立櫛谷中学校) 相原 桃乃(神戸市立魚崎中学校)				棄権 (不参加) 岩山 由那(園田学園中学校) 杉野 柚月(園田学園中学校)

< 一般混合複A1 >

● XA1

1	大石 斉(新日鐵住金広畑) 野村 このみ(Team BOSS)	2	(21-5/21-7/-)	0	安本 将希(神戸学院大学) 小田垣 千紘(神戸学院大学)
2	宮丸 直人(Team BOSS) 清水 海生(夙川学院高校)	2	(21-13/21-14/-)	0	木口屋 一晃(武庫BC) 藤本 真唯(武庫BC)
3	大石 斉(新日鐵住金広畑) 野村 このみ(Team BOSS)	2	(21-2/21-6/-)	0	木口屋 一晃(武庫BC) 藤本 真唯(武庫BC)
4	奥出 雄寿(神戸学院大学) 池田 楓(神戸学院大学)	2	(21-18/21-19/-)	0	宮丸 直人(Team BOSS) 清水 海生(夙川学院高校)
5	大石 斉(新日鐵住金広畑) 野村 このみ(Team BOSS)	2	(21-13/21-11/-)	0	奥出 雄寿(神戸学院大学) 池田 楓(神戸学院大学)
6	安本 将希(神戸学院大学) 小田垣 千紘(神戸学院大学)	2	(21-10/21-12/-)	0	木口屋 一晃(武庫BC) 藤本 真唯(武庫BC)
7	大石 斉(新日鐵住金広畑) 野村 このみ(Team BOSS)	2	(21-11/21-14/-)	0	宮丸 直人(Team BOSS) 清水 海生(夙川学院高校)
8	安本 将希(神戸学院大学) 小田垣 千紘(神戸学院大学)	2	(14-21/21-12/21-10)	1	奥出 雄寿(神戸学院大学) 池田 楓(神戸学院大学)
9	宮丸 直人(Team BOSS) 清水 海生(夙川学院高校)	2	(21-20/10-21/21-20)	1	安本 将希(神戸学院大学) 小田垣 千紘(神戸学院大学)
10	奥出 雄寿(神戸学院大学) 池田 楓(神戸学院大学)	2	(21-14/20-21/21-20)	1	木口屋 一晃(武庫BC) 藤本 真唯(武庫BC)

< 一般混合複B1 >

● XB1

1	田中 雅臣(武蔵) 岩崎 知恵(ドレミ)	2	(21-19/16-21/21-15)	1	喜多村 陵(piyopiyo) 篠原 郁美(piyopiyo)
2	吉川 昌志(KAIMEI) 棚橋 菜央(KAIMEI)	2	(13-21/22-20/21-16)	1	喜多村 陵(piyopiyo) 篠原 郁美(piyopiyo)
3	田中 雅臣(武蔵) 岩崎 知恵(ドレミ)	2	(21-8/21-17/-)	0	吉川 昌志(KAIMEI) 棚橋 菜央(KAIMEI)

< 合算90歳以上混合複1 >

● 90X1

1	東澤 和昭(武蔵) 岡本 慶子(ドレミ)	2	(21-13/21-18/-)	0	森重 陽子(姫路) 三河 智成(安室SELFISH)
2	東澤 和昭(武蔵) 岡本 慶子(ドレミ)	2	(21-10/21-11/-)	0	河上 俊之(AQUA) 細野 佳子(あじさい)
3	森重 陽子(姫路) 三河 智成(安室SELFISH)	2	(21-20/21-11/-)	0	河上 俊之(AQUA) 細野 佳子(あじさい)

< 合算90歳以上混合複2 >

● 90X2

1	岩本 隆治(はにーいず) 大道 小百合(フレッシュ三田)			棄権 (不参加)	谷川 征洋(Volano) 谷川 佐由里(Volano)
2	森田 武志(兵庫県庁) 古角 博美(LADYBUG)	2	(21-14/21-14/-)	0	岩本 隆治(はにーいず) 大道 小百合(フレッシュ三田)
3	森田 武志(兵庫県庁) 古角 博美(LADYBUG)			棄権 (不参加)	谷川 征洋(Volano) 谷川 佐由里(Volano)

< 合算130歳以上混合複 >

● 130X

1	竹村 和夫(Super Bird) 上田 美穂子(Super Bird)	2	(21-14/21-15/-)	0	塩飽 初(piyopiyo) 藤田 咲美(piyopiyo)
2	中村 昇(むささび会) 島本 恭子(むささび会)	2	(21-13/21-18/-)	0	澄川 良雄(伊丹BC) 澄川 稔子(北神クラブ)
3	竹村 和夫(Super Bird) 上田 美穂子(Super Bird)	2	(20-21/21-20/21-12)	1	澄川 良雄(伊丹BC) 澄川 稔子(北神クラブ)
4	中村 昇(むささび会) 島本 恭子(むささび会)	2	(21-12/21-20/-)	0	竹内 茂(ブリッツ) 天羽 淳子(フレッシュ三田)
5	竹内 茂(ブリッツ) 天羽 淳子(フレッシュ三田)	2	(21-20/16-21/21-19)	1	竹村 和夫(Super Bird) 上田 美穂子(Super Bird)
6	塩飽 初(piyopiyo) 藤田 咲美(piyopiyo)	2	(21-12/21-19/-)	0	澄川 良雄(伊丹BC) 澄川 稔子(北神クラブ)
7	中村 昇(むささび会) 島本 恭子(むささび会)	2	(17-21/21-12/21-16)	1	竹村 和夫(Super Bird) 上田 美穂子(Super Bird)

8	竹内 茂(プリッツ) 天羽 淳子(フレッシュ三田)	2	(21-14/21-18/-)	0	塩飽 初(piyopiyo) 藤田 咲美(piyopiyo)
9	中村 昇(むささび会) 島本 恭子(むささび会)	2	(15-21/21-14/21-11)	1	塩飽 初(piyopiyo) 藤田 咲美(piyopiyo)
10	竹内 茂(プリッツ) 天羽 淳子(フレッシュ三田)	2	(21-16/19-21/21-18)	1	澄川 良雄(伊丹BC) 澄川 稔子(北神クラブ)

< 中学生女子複2 >

● 中W2

1	東山 夕姫(姫路市立神南中学校) 澤田 楓(姫路市立神南中学校)	1	(21-5/-/-)	0	益田 萌花(尼崎市立常陽中学校) 松井 野乃(尼崎市立常陽中学校)
2	殿岡 諒(伊丹市立荒牧中学校) 矢野 愛実(伊丹市立荒牧中学校)	1	(21-14/-/-)	0	高木 麗(親和中学校) 日高 陽菜(親和中学校)
3	方山 あみ(姫路市立飾磨西中学) 方山 れみ(姫路市立飾磨西中学)	1	(21-11/-/-)	0	片山 沙耶(園田学園中学校) 宇野 桃加(園田学園中学校)
4	東山 夕姫(姫路市立神南中学校) 澤田 楓(姫路市立神南中学校)	1	(21-8/-/-)	0	殿岡 諒(伊丹市立荒牧中学校) 矢野 愛実(伊丹市立荒牧中学校)
5	片山 沙耶(園田学園中学校) 宇野 桃加(園田学園中学校)	1	(21-5/-/-)	0	高木 麗(親和中学校) 日高 陽菜(親和中学校)
6	方山 あみ(姫路市立飾磨西中学) 方山 れみ(姫路市立飾磨西中学)	1	(21-3/-/-)	0	益田 萌花(尼崎市立常陽中学校) 松井 野乃(尼崎市立常陽中学校)
7	東山 夕姫(姫路市立神南中学校) 澤田 楓(姫路市立神南中学校)	1	(21-16/-/-)	0	片山 沙耶(園田学園中学校) 宇野 桃加(園田学園中学校)
8	方山 あみ(姫路市立飾磨西中学) 方山 れみ(姫路市立飾磨西中学)	1	(21-4/-/-)	0	高木 麗(親和中学校) 日高 陽菜(親和中学校)
9	益田 萌花(尼崎市立常陽中学校) 松井 野乃(尼崎市立常陽中学校)	1	(21-15/-/-)	0	殿岡 諒(伊丹市立荒牧中学校) 矢野 愛実(伊丹市立荒牧中学校)
10	東山 夕姫(姫路市立神南中学校) 澤田 楓(姫路市立神南中学校)	1	(21-5/-/-)	0	高木 麗(親和中学校) 日高 陽菜(親和中学校)
11	片山 沙耶(園田学園中学校) 宇野 桃加(園田学園中学校)	1	(21-10/-/-)	0	益田 萌花(尼崎市立常陽中学校) 松井 野乃(尼崎市立常陽中学校)
12	方山 あみ(姫路市立飾磨西中学) 方山 れみ(姫路市立飾磨西中学)	1	(21-3/-/-)	0	殿岡 諒(伊丹市立荒牧中学校) 矢野 愛実(伊丹市立荒牧中学校)

< 一般混合複A2 >

● XA2

1	片平 雄理(新明和工業) 長渡 咲季(Volano)	2	(21-20/17-21/21-20)	1	横道 泰平(夙川学院高校教諭) 若林 智代(夙川学院高校)
2	小川 貴史(大阪チタニウムテクノロジーズ) 森山 美和子(大阪チタニウムテクノロジーズ)	2	(21-17/21-9/-)	0	光井 祐人(神戸学院大学) 澤田 佳穂(神戸学院大学)

3	小川 貴史(大阪チタニウムテクノロジーズ) 森山 美和子(大阪チタニウムテクノロジーズ)	2	(21-15/21-11/-)	0	横道 泰平(夙川学院高校教諭) 若林 智代(夙川学院高校)
4	片平 雄理(新明和工業) 長渡 咲季(Volano)	2	(21-20/21-18/-)	0	光井 祐人(神戸学院大学) 澤田 佳穂(神戸学院大学)
5	横道 泰平(夙川学院高校教諭) 若林 智代(夙川学院高校)	2	(21-13/21-19/-)	0	光井 祐人(神戸学院大学) 澤田 佳穂(神戸学院大学)
6	片平 雄理(新明和工業) 長渡 咲季(Volano)	2	(21-18/17-21/21-16)	1	小川 貴史(大阪チタニウムテクノロジーズ) 森山 美和子(大阪チタニウムテクノロジーズ)

< 一般混合複A3 >

● XA3

1	赤松 楓己(JunKie) 城市 早紀(JunKie)	2	(26-24/16-21/21-15)	1	武本 颯(神戸学院大学) 田中 ちひろ(神戸学院大学)
2	本田 貴之(Rock on) 松本 真由子(神戸大学)	2	(14-21/21-15/21-15)	1	中野 俊亮(三菱電機神戸) 門元 美樹(三菱電機神戸)
3	本田 貴之(Rock on) 松本 真由子(神戸大学)	2	(21-16/21-10/-)	0	武本 颯(神戸学院大学) 田中 ちひろ(神戸学院大学)
4	中野 俊亮(三菱電機神戸) 門元 美樹(三菱電機神戸)	2	(18-21/21-11/21-11)	1	赤松 楓己(JunKie) 城市 早紀(JunKie)
5	中野 俊亮(三菱電機神戸) 門元 美樹(三菱電機神戸)	2	(21-14/18-21/21-14)	1	武本 颯(神戸学院大学) 田中 ちひろ(神戸学院大学)
6	本田 貴之(Rock on) 松本 真由子(神戸大学)	2	(21-19/21-17/-)	0	赤松 楓己(JunKie) 城市 早紀(JunKie)

< 合算110歳以上混合複1 >

● 110X1

1	平 昌一(新明和工業) 竹下 真智代(ペガサス)	2	(21-16/21-20/-)	0	島田 昌幸(piyoپیヨ) 山本 英子(piyoپیヨ)
2	安藤 博明(AQUA) 上村 広子(KAIMEI)	2	(21-10/20-21/21-9)	1	肝月 肇(AQUA) 井上 順子(AQUA)
3	平 昌一(新明和工業) 竹下 真智代(ペガサス)	2	(17-21/21-9/21-17)	1	安藤 博明(AQUA) 上村 広子(KAIMEI)
4	正木 幸一郎(はにーいず) 増井 悦子(フレッシュ三田)	2	(21-17/21-19/-)	0	肝月 肇(AQUA) 井上 順子(AQUA)
5	平 昌一(新明和工業) 竹下 真智代(ペガサス)	2	(16-21/21-11/21-18)	1	正木 幸一郎(はにーいず) 増井 悦子(フレッシュ三田)
6	島田 昌幸(piyoپیヨ) 山本 英子(piyoپیヨ)	2	(21-10/17-21/21-15)	1	安藤 博明(AQUA) 上村 広子(KAIMEI)
7	平 昌一(新明和工業) 竹下 真智代(ペガサス)	2	(21-13/21-14/-)	0	肝月 肇(AQUA) 井上 順子(AQUA)

8 島田 昌幸(piyoپیヨ) 2 (21-17/18-21/21-17) 1 正木 幸一郎(はにーいず)
山本 英子(piyoپیヨ) 増井 悦子(フレッシュ三田)

9 島田 昌幸(piyoپیヨ) 2 (21-13/21-12/-) 0 肝月 肇(AQUA)
山本 英子(piyoپیヨ) 井上 順子(AQUA)

10 安藤 博明(AQUA) 2 (18-21/21-10/21-18) 1 正木 幸一郎(はにーいず)
上村 広子(KAIMEI) 増井 悦子(フレッシュ三田)

< 合算80歳以上男子複2 >

● 80M2

1 中島 勝(あすなろクラブ) 2 (21-13/21-13/-) 0 内山 芳文(大阪チタニウムテクノロジーズ)
森川 賀博(銀ーしろがねー) 中島 広一郎(あすなろクラブ)

2 内山 芳文(大阪チタニウムテクノロジーズ) 2 (21-9/19-21/21-13) 1 嶋川 祐(あすなろクラブ)
中島 広一郎(あすなろクラブ) 矢野 辰幸(難波クラブ)

3 中島 勝(あすなろクラブ) 2 (21-13/18-21/21-13) 1 嶋川 祐(あすなろクラブ)
森川 賀博(銀ーしろがねー) 矢野 辰幸(難波クラブ)

< 合算140歳以上男子複 >

● 140MD

1 中川 友三(ブリッツ) 2 (21-13/16-21/21-18) 1 中本 亨(ウエストシルバー)
北川 博(ウエストシルバー) 本田 丈夫(ウエストシルバー)

2 小原 武(三木赤とんぼ) 2 (21-7/21-10/-) 0 浅井 修(ウエストシルバー)
山路 栄三郎(芦屋クラブ) 滝本 喜美(ウエストシルバー)

3 浅井 修(ウエストシルバー) 2 (21-19/21-16/-) 0 中本 亨(ウエストシルバー)
滝本 喜美(ウエストシルバー) 本田 丈夫(ウエストシルバー)

4 小原 武(三木赤とんぼ) 2 (21-13/21-11/-) 0 中川 友三(ブリッツ)
山路 栄三郎(芦屋クラブ) 北川 博(ウエストシルバー)

5 小原 武(三木赤とんぼ) 2 (21-20/21-13/-) 0 中本 亨(ウエストシルバー)
山路 栄三郎(芦屋クラブ) 本田 丈夫(ウエストシルバー)

6 浅井 修(ウエストシルバー) 2 (21-16/21-16/-) 0 中川 友三(ブリッツ)
滝本 喜美(ウエストシルバー) 北川 博(ウエストシルバー)

中学生女子複決勝

藤 友来 (加古川市立平岡)
 末 廣 優 (加古川市立平岡)
 方 山 あみ (姫路市立飾磨西)
 方 山 れみ (姫路市立飾磨西)
 中 嶋 優季 (園田学園中学校)
 渡 部 那 萌 (園田学園中学校)
 小 野 心優 (加古川市立平岡)
 藤 谷 菜央 (加古川市立平岡)

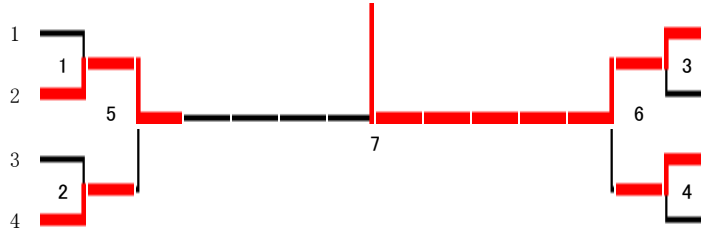

第32回兵庫県バドミントンカーニバル大会

浦 桜華 (園田学園中学校)
 田 中 愛香 (園田学園中学校)
 笠 野 鈴風 (園田学園中学校)
 折 井 優羽 (園田学園中学校)
 三 浦 聖花 (加古川市立神吉)
 中 谷 風沙 (加古川市立中部)
 古 谷 光 (園田学園中学校)
 北 川 凜 (園田学園中学校)

第32回兵庫県バドミントンカーニバル大会

中学生男子複決勝

東原口 謙藏 (加古川市立平岡)
 杉 原 孝生 (加古川市立平岡)
 生 田 諒人 (三田市立藍中学)
 和 久 田 千 曉 (三田市立長坂中)

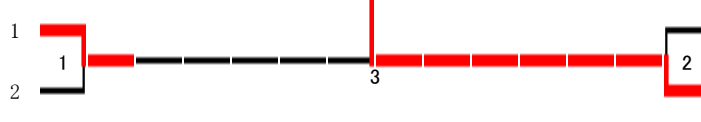

下 陸 直晃 (三田市立藍中学)
 中 岡 想 (三田市立長坂中)
 萩 原 優太 (加古川市立平岡)
 陣 内 海斗 (加古川市立平岡)

開催日:平成30年 2月11日(日)

< 中学生女子複決勝 >

● 準々決勝

1 方山 あみ(姫路市立飾磨西中学) 1 (21-9/-/-) 0 藤 友来(加古川市立平岡中学校)
方山 れみ(姫路市立飾磨西中学) 未廣 優(加古川市立平岡中学校)

2 小野 心優(加古川市立平岡中学校) 1 (21-13/-/-) 0 中嶋 優季(園田学園中学校)
藤谷 菜央(加古川市立平岡中学校) 渡部 那萌(園田学園中学校)

3 浦 桜華(園田学園中学校) 1 (21-14/-/-) 0 笠野 鈴風(園田学園中学校)
田中 愛香(園田学園中学校) 折井 優羽(園田学園中学校)

4 三浦 聖花(加古川市立神吉中学校) 1 (21-13/-/-) 0 古谷 光(園田学園中学校)
中谷 風沙(加古川市立中部中学校) 北川 凜(園田学園中学校)

● 準決勝

5 方山 あみ(姫路市立飾磨西中学) 1 (21-15/-/-) 0 小野 心優(加古川市立平岡中学校)
方山 れみ(姫路市立飾磨西中学) 藤谷 菜央(加古川市立平岡中学校)

6 浦 桜華(園田学園中学校) 1 (21-9/-/-) 0 三浦 聖花(加古川市立神吉中学校)
田中 愛香(園田学園中学校) 中谷 風沙(加古川市立中部中学校)

● 決勝戦

7 浦 桜華(園田学園中学校) 1 (22-20/-/-) 0 方山 あみ(姫路市立飾磨西中学)
田中 愛香(園田学園中学校) 方山 れみ(姫路市立飾磨西中学)

< 中学生男子複決勝 >

● 準決勝

1 東原口 謙藏(加古川市立平岡中学校) 1 (21-8/-/-) 0 生田 諒人(三田市立藍中学校)
杉原 壱生(加古川市立平岡中学校) 和久田 千暁(三田市立長坂中学校)

2 萩原 優太(加古川市立平岡中学校) 1 (21-17/-/-) 0 下陸 直晃(三田市立藍中学校)
陣内 海斗(加古川市立平岡中学校) 中岡 想(三田市立長坂中学校)

● 決勝戦

3 萩原 優太(加古川市立平岡中学校) 1 (22-20/-/-) 0 東原口 謙藏(加古川市立平岡中学校)
陣内 海斗(加古川市立平岡中学校) 杉原 壱生(加古川市立平岡中学校)